

ふれあいネットワーク

とらで

社協情報誌

「社協」とは、社会福祉協議会の略称です

チャリティーコンサート 3月29日(日)



圧巻のステージ！



藤代公民館において井坂斗絲幸社中チャリティコンサートが開催されました。300人を超えるお客様で会場は超満員。大迫力のステージで、大盛況のうちに終了しました。360,003円の寄付金を実行委員会より頂戴しました。出演者の皆様、ご来場いただいた皆様、実行委員会の皆様、ありがとうございました。

自立支援相談事業「取手市くらしサポートセンター」開設



取手市社協では4月より生活に困窮している方の自立するための相談及び支援を、生活困窮者自立支援法に基づき実施しています。専門性を有する支援員が相談に応じます。「働きたくても働けない」「住む所がない」などでお悩みの方の相談を受け、総合的に支援します。

相談窓口：取手市社会福祉協議会（取手市役所敷地内取手市福祉交流センター内） ☎72-0603

特集！

地域の担い手を募集しています！

今回は ①ファミリーサポートセンター
②有償在宅福祉サービス
③移送サービス事業についてご紹介します。

詳しくは
5頁の特集記事
を見てね！

目次

27年度社協の取り組みと予算	2～3ページ
27年度社協会員会費募集(お願い)	4ページ
地域の担い手募集中！3事業の紹介	5ページ
情報マーケット	6～7ページ
ボランティアサークル紹介	7ページ
善意銀行報告	8ページ



助けあいのまちづくり



社協

■お問い合わせ先 取手市社協
本所 TEL 72-0603
藤代支所 TEL 83-7341

2015.6

vol.130



この情報誌は共同募金配分金と広告料により発行しています。



平成27年度 社協の取り組み

重点目標

1. 助けあいのしくみづくりと担い手の育成
2. 相談支援体制の整備
3. 健全な法人経営



(1) 地域福祉・ボランティア発展のために

① ボランティア活動の推進と社会参加の促進

- ・ 総合ボランティア支援センターの運営
- ・ ボランティア活動促進のための活動費助成
- ・ ボランティア養成講座の開催
手話・点字・精神保健・障がい者支援・ブレインジム・男性講座 他
- ・ ボランティア学習機会の提供
- ・ 介護支援ボランティア制度の実施
- ・ ボランティア協力校の指定
- ・ 「福祉教育プログラム」の提供
- ・ 災害ボランティア養成研修の開催 他

② 住民参加型事業の推進と住民交流の促進

- ・ いこいの場（とじこもり防止、世代間交流）
- ・ チャリティゴルフ大会、チャリティコンサートの開催
- ・ 歳末助け合い募金配分事業（地域活動支援）
一人暮らし高齢者、要援護世帯、ボランティア・NPO 団体等
- ・ 助けあいのまちづくり事業の推進
- ・ 「助けあいのまちづくり」推進事業助成（新規事業）
- ・ 地域の拠点づくりへの取り組み
- ・ 介護者の集いの開催 他

(2) 高齢者のために

① 介護保険事業

- ・ 取手市社会福祉協議会介護保険運営事業
- ・ ホームケアふじしろ運営事業

② 高齢者向け施設の運営

- ・ 老人福祉センターあけぼの
- ・ 老人福祉センターさくら荘
- ・ 介護予防拠点事業
（げんきサロン4カ所）



(3) 障がい者のために

① 障害福祉サービス事業

- ・ 障害者福祉センターつつじ園運営事業
- ・ 障害者福祉センターあけぼの運営事業
- ・ 障害者福祉センターふじしろ運営事業
- ・ 居宅介護事業（ヘルパー）
- ・ グループホームつつじ運営事業

② 相談支援事業

- ・ 特定相談支援事業
- ・ 特定障害児相談支援事業



(4) こども・児童のために

取手市立こども発達センター運営事業

- ・ 児童発達支援事業の実施
- ・ 放課後デイサービス事業の実施

(5) 住民参加型福祉サービス

- ・ 在宅福祉サービス運営事業
- ・ ファミリー・サポート・センター運営事業
- ・ 移送サービス運営事業

(6) 生活支援のために

- ・ 各種資金の貸付事業の実施
- ・ 日常生活自立支援事業の実施
- ・ 心配ごと相談の実施
- ・ 歳末助け合い配分事業
（一人暮らし安否確認等）
- ・ 「取手市暮らしサポートセンター」
運営事業（新規事業）
- ・ 成年後見制度の利用支援しくみづくりの検討



(7) 法人運営事業

① 財源の確保

- ・ 会員会費増強運動、共同募金運動、善意銀行事業、広告掲載募集

② 啓発活動の推進と福祉組織化活動

- ・ 社会福祉大会等、顕彰事業の実施
- ・ 啓発活動のイベント開催及び参加
- ・ 情報提供（社協情報誌・ボランティア情報誌の発行・ホームページ・フェイスブックの活用等）
- ・ 一般募金配分事業及び福祉団体助成事業
- ・ 福祉用具の貸出事業

③ 法人運営事業

- ・ 「第1次地域福祉活動計画」・「第1次社協発展強化計画」の推進と進行管理
- ・ 法人組織の見直しと理事会等の充実
- ・ 3カ年事業計画の進行管理
- ・ 勤務評価制度の実施
- ・ 体系的職員研修制度の実施
- ・ 職員間情報共有システムの導入
- ・ 福祉交流センター運営事業

平成 27 年度

社 協 予 算

社会福祉協議会(略称:社協)は、地域の皆さんや、福祉施設、ボランティア、福祉に関わる方々、市政協力員、民生委員・児童委員などの方々が参加、協力して、誰もが暮らしやすい町をつくるために活動しています。

平成27年度もさまざまな事業や事業所運営のため、また多様なニーズに応じていくために、皆様のご理解、ご協力をどうぞよろしくお願いいたします。

収入合計

694,502 千円

(千円未満切り捨て)

支出合計

694,502 千円

(千円未満切り捨て)

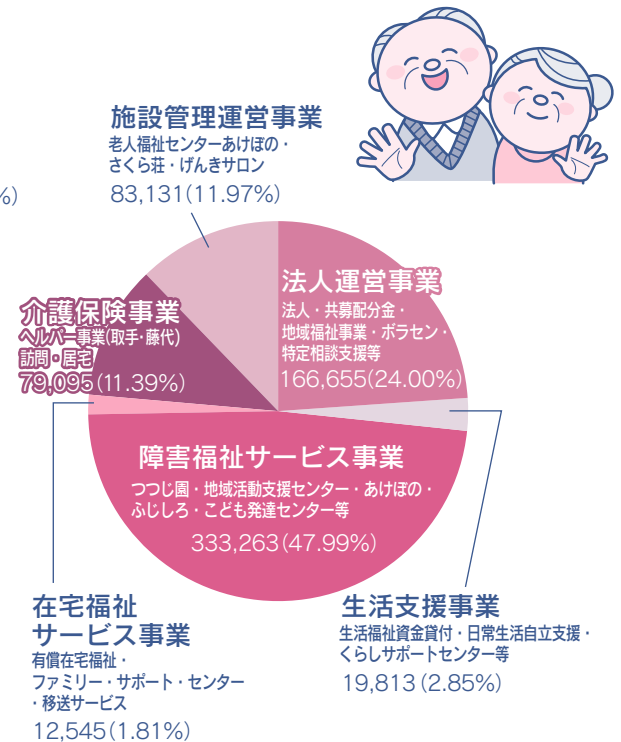
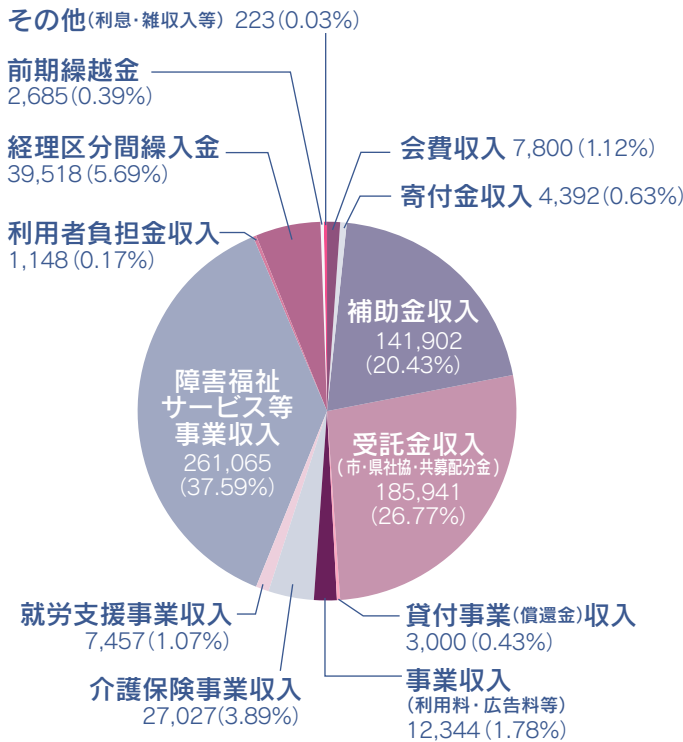

(単位: 千円) <小数点 2 以下は切り捨て>

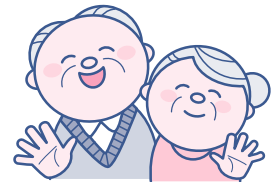

高年齢者専門宅配弁当
配達料金無料

123 宅配クック123 取手店

顔の見えるお弁当 / お休みは正月三が日だけ

お取り扱いお食事 ▶ ○見守りも致します。

- 普通食・季節の食材を調理した日替わりメニュー
- やわらか食・刻み食よりも柔らかいお食事
- カロリー・塩分調整食・カロリー等制限をされている方向け
- 塩分控えめ低たんぱく食・腎臓病等でカリウム・リン等制限されている方

ご会食弁当 **0120-970699**
電話・ファクス (通話料金無料・茨城県内の方)

0297-83-3783 (茨城県外の方)
〒300-1513 取手市片町 328-10
E-mail: cook123toride@poplar.ocn.ne.jp

よりみちデイサービス

少人数で、ゆったり、のんびり
一度遊びに来てください!!

縁側に「足湯」があり、ジェットが最高です!!

隣のお部屋は、お茶飲み場も併設しています。
朝の体操・講演会・イベント等、行っています。

【ご見学・お問い合わせ・ご相談はお気軽に】
よりみち 取手市桑原 6-3 (光明寺さんの裏)
デイサービス 電話: 0297-84-6408 担当: 辻本

ちょっとした一歩が、明日の元気

むくみ 冷え 筋力低下 等で

お悩みの方 お電話ください
無料体験実施中です

マッサージ リハビリ 足温浴

3 時間リハビリデイサービス
スモールランド
0297-84-1825
茨城県取手市戸頭 2-47-6
ご自宅まで送迎いたします

皆さまの会費で支えられています

今年も社協会員会費にご協力お願いいたします

県・市などの公共機関と連携・協力しながら、地域で支え合い助け合う地域福祉の増進、ボランティア活動など、さまざまな福祉事業に取り組んでいくための活動財源の確保を目的として実施させていただきます。

よろしくお願いいたします。

運動期間 平成27年7月1日～7月31日

会費	一般会員	一口	300円
	特別会員	一口	1,000円

後日、福祉委員（市政協力員）さん・班長さんがお伺いいたします。ぜひ、一口以上のご協力をお願いいたします。

平成27年度目標額	8,000,000円	平成26年度実績額	7,706,331円
-----------	------------	-----------	------------

会費・会員の区分

区分	対象	会費	納め方
一般会員	住民の皆さま	一世帯 年額 300円	町会等を通じてご協力いただいております。
特別会員	法人・団体の皆さま	年額 1,000円	事業主の皆様などへお願いをしております。 ※住民の皆さまからも受け付けております。

決して強制ではございませんが、ご協力いただけますと幸いです。

社協が行っている事業に賛同して支援下さる方（個人・団体・法人等）から会費をいただき、地域福祉活動の推進のために使わせていただいております。

会費納入を通じて地域の福祉活動推進に貢献できる仕組みです。

特別なサービスを受けることができる、活動に直接参加する義務が生じる、といったことはありません。

期間は1年間になっており、年度が変わりますと、再び会費納入により会員になっていただく仕組みです。



地域に根ざした介護

(有)あゆ介護サービス

あなたのそばにある介護保険の会社です。

★居宅介護支援事業所★
～ケアプランをお作りします～

★訪問介護事業所★
～ホームヘルパーが生活を支援します～
(茨城県指定 第0874400245号)

介護支援専門員（ケアマネジャー）・
訪問介護員（ホームヘルパー）を募集しています！
詳細についてはお問い合わせください。
☎ 0297-71-6650 FAX 0297-71-6651

医療保険で利用できる 在宅訪問の療養(医療)マッサージ

無料体験、好評受付中！

料金:1回/212円～
(出張料込み)

※医師の同意が
必要です。



詳しくは **マッサージチャンス** とネットで検索

☎フリーダイヤル 0120(978)379
ご相談・ご予約専用

訪問療養マッサージ・チャンス
茨城県牛久市神谷 1-52-6

豊たきり
ゼロ作戦を
応援します

ご存知ですか？

健康保険で在宅マッサージが
受けられます！

ただいま無料体験マッサージ受付中！
お気軽にどうぞ

お問合せ、ご相談などお気軽にご連絡ください。

所属：全国保険鍼灸連合会会員 茨城 NPO 全国鍼灸マッサージ協会会員

有限会社 オリエンタル

〒301-0041 茨城県龍ケ崎市若柴町 2188-9
TEL 0297-65-0985 FAX0297-65-3323
携帯 090-6548-4321 **マッサージ師募集**

- 龍ケ崎市事務所（オリエンタル治療院）
- 【茨城県】●稲敷事務所（オリエンタル稲敷）
- 取手事務所（オリエンタル取手）

特集!

あなたの力を
貸してください!!



地域の担い手を募集しています!

できる時間で、地域をサポートして下さる『協力会員』を募集しています。

取手市社協では、地域で困っている方を住民みんなで支え合う、安心して暮らせるまちづくりを推進しています。3つのサービスとも、活動に応じた報酬が支払われます。安心して活動していただくために保険にも加入しており、研修会や講習会なども行われています。(事業の詳細は社協ホームページをご覧ください。)

ファミリー・サポート・センター

- 対象** 生後6ヶ月～小学6年生まで
 ○保育園・幼稚園・学童・塾などへの送迎
 ○冠婚葬祭などで子どもを連れて行けない時
 ○家族の介護や病院に行きたい時 etc...

協力会員になるには…

- おおむね65歳以下の方で、子育て支援に興味のある方
 (市内在住者)ならどなたでも
 ○登録後サポーター基礎研修あり

報酬 1時間700円(早朝・夜間・土日等1時間800円)

【問】 とりでファミリー・サポート・センター ☎ 74-2088

「子育ての支援をお願いしたい」「子育ての応援をしたい」と思っている方が、利用会員、協力会員となり、助けあいながら活動する事業です。



有償在宅(住民参加型)福祉サービス

高齢者や障がい者の方が安心して日常生活を送れるよう、地域の方々々が協力し、家事援助などを行う有料福祉サービスです。

- 日常生活の援助(掃除・洗濯・料理・買物・話し相手・病院への付き添いなど)

協力会員になるには…

- 市内在住で、家事援助をして下さる方
 (特に資格はいりません)

報酬 1時間500円

【問】 取手地区 取手市社会福祉協議会本所
 ☎ 72-3131

藤代地区 同 藤代支所 ☎ 83-7341



移送サービス事業

介護保険要支援・要介護認定を受けている方、障がいをお持ちの方で、公共交通機関を利用することが困難な方の移送サービスを行います。

協力会員になるには…

- 国土交通大臣が認定する「福祉有償運送講習」と「セダン等運転者講習会」を受講する必要があります。(10月と3月に取手市で実施されます。)

利用料金 (社協の場合)

10キロまで1,200円

その後5キロごとに500円加算

他に保険料あり

報酬 (社協の場合) 利用料金の40%

【問】

取手地区 取手市社会福祉協議会 ☎ 70-5221

NPO 活きる ☎ 73-8361

藤代地区 NPO ふじしろ福祉の会 ☎ 71-6700

小規模多機能型「福祉の里」

3/1 井野台にサテライトオープン
 準天然・光明石温泉導入!

小規模
 多機能型
 って?

24時間 365日住み慣れた地域で「通い」「泊まり」「訪問」のサービスを受けられる在宅介護事業です。どのサービスを利用しても、いつも顔なじみの職員がケアいたします。

本体施設(当施設は小文間)と密接な連携を確保しつつ、本体施設とは別の場所で運営される地域密着型介護施設です。

サテライト
 って?

お気軽にお問い合わせください! ☎ 0297-74-6385

座りたい・立ちたい・歩きたい

在宅保険 マッサージ
 はり・灸

まひ・痛み・寝たきり予防

- 健康保険で訪問ケア 1回/212円～
- 国家資格者派遣・使い捨て鍼使用

通滞 腰膝・柔筋 止痛

029(871)8799

牛久市猪子町995(水上鍼灸院)

在宅リハビリ・マッサージ

取手事務所
 取手市新町4丁目28-26 原田ビル2F

- ★1回212円(出張料込み)
- ★希望者には鍼灸無料
- ★年中無休(年末年始は休み)

【医療保険を使った在宅機能訓練】
 ◆対象となる病名・症状◆
 脳血管疾患後遺症 脊髄損傷
 パーキンソン病 関節拘縮
 加齢による筋力低下
 その他、歩行困難



ドットコム治療院

0297-74-5517

無料体験・質問・詳細は
 電話かホームページで

ドットコム治療院

検索

●マッサージ師募集●

情報

マーケット



老人福祉センター「さくら荘」内 売店がリニューアル!

足かけ30年奉仕いただいたボランティア「白ゆり会」さんに代わり、4月1日より「NPO取手市手をつなぐ育成会」さんがあとを引き継ぎ、売店活動がスタートしました。長年愛されてきた売店「白ゆり」から「ぷりむら」(桜草)に愛称も代わり、がんばってくださっています。これからもさくら荘同様、よろしくお願いいたします。

また「白ゆり会」の皆さん、長い間本当にありがとうございました。お疲れ様でした。



さくらまつり開催(4月4日・5日)

同じくさくら荘では今年も恒例のさくらまつりが開かれ、満開の桜の下、様々な趣向を凝らした出し物や売店などで大勢のお客さんと賑わいました。



「フォークソングのつどい」開催!

フォークソングが大好きな方、歌いたい方、ギターの弾き語りをしたい方などが集まり、全3回で開催。(総合ボランティア支援センター主催の新規講座)

講師はいこいの場でもおなじみの濱乃志隆さんで、1回目から皆さん息の合ったコーラスを聴かせてくださいました。この集いをきっかけにサークルが発足し、現在会員を大募集中です。(活動に関する詳細はボランティアセンターまで ☎74-9110)



歳末助け合い運動 配布物の仕分け作業に奮闘

(障害者福祉センター「つつじ園」・「ふじしろ」)

昨年12月初旬、70歳以上の一人暮らし高齢者にお配りする歳末助け合いの品物を、「つつじ園」と「ふじしろ」の利用者さんと職員で仕分け作業を行いました。約2,000個の複雑な袋詰めを、見事な連携プレーで3日間で終わらせてくれました。



・デイサービス・ヘルパーステーション
・ショートステイ・居宅介護支援事業所
在宅介護でお困り事がございましたら
お気軽にご相談ください

住み慣れた地域でいきいきと

茨城県取手市町木 1342-2
社会福祉法人エンゼル会
藤代なごみの郷 0297-82-7530
介護スタッフ募集中!

私たちは、医療・介護を通して地域の皆様の健康と豊かな生活づくりに貢献し、安全と安心を拡げます。

診療科目
・整形外科(一般・リウマチ・スポーツ)
・内科(一般・消化器・呼吸器・循環器・血液)
・リウマチ膠原病・皮膚科・形成外科
・ペインクリニック
・泌尿器科・乳腺・甲状腺科
・総合外来・訪問診療

診療時間
午前 9:00~12:00
午後 3:00~6:00

医療法人 西秀会 **西間木病院**
茨城県取手市戸頭 1-8-21
TEL.0297-78-1101

安心の終末期・看取りまで、責任を持って対応させていただきます。

ヘルパーステーション おひさま
訪問看護ステーション にしまぎ
にしまぎ指定居宅介護支援事業所

サービス付高齢者向け住宅
ホスピタリティホーム **きんもくせい**
茨城県取手市戸頭3丁目2番8号
TEL.0297-85-5593

診療に関するお問い合わせ

取手市「介護家族の会」に参加しませんか？

日頃の介護の悩み、認知症の家族のことで苦勞を抱えてらっしゃる方、誰にも話せず悩んでいる方、ぜひ家族の会に参加して、同じ悩みを持つ方と愚痴や悩みや体験を話したり、仲間や専門家の方からいろいろな知識を学んだりしてみませんか。きっと、気持ちも身体も少し楽になれると思います。ぜひご参加ください。

- 目的 「介護家族の会」に参加することで、話し合いの場を持ち、介護に関する研修などで日頃の介護にも役立てる。
- 内容 介護体験や悩みを話し合う、施設見学、介護に関する情報交換など
- 開催日 取手地区 第4水曜日 10時～12時 取手市福祉交流センター会議室等
藤代地区 第2火曜日 10時～12時 藤代庁舎2階201会議室等
※変更になる場合もあります。あらかじめご確認ください。
- 約束 秘密厳守
- 問合せ 取手地区 取手市社会福祉協議会 介護家族の会担当 ☎72-0603
藤代地区 取手市社会福祉協議会藤代支所 同担当 ☎83-7341



ボランティアサークルの紹介

ハーモニータウンティールーム 発足：平成16年

- *代表者：杉崎晴代さん
- *連絡先：Tel 78-7997
- *会員数：利用者 10名、ボランティア 1名
- *活動内容：手芸、編み物、みんなで楽しくお茶・お話
- *開催日時：毎月第1・3木曜日 午前10時～12時
- *開催場所：ハーモニータウン・カルチャー室
- *会費：1回50円（材料費は自己負担）
- *PR：近所の高齢者の方々が気軽に立ち寄り、お茶を飲んだり、お話したり、楽しく過ごせるような場にしたいです。



クロスステッチ
をしています。



ふれあいサロン「ふじの会」 発足：平成11年4月

- *代表者：石垣美世子さん
- *連絡先：社協藤代支所 Tel 83-7341
- *会員数：利用者28名、ボランティア24名
- *活動内容：チューブ体操輪投げ等、様々なレクリエーションを行い、昼食をはさんで午後はハーモニカの伴奏で合唱。他に年1回のバス研修、藤代地区交流会に参加。
- *開催日時：毎月第3月曜日 午後1時～4時
毎月第3水曜日 午前10時～午後2時
- *開催場所：桜が丘自治会館
- *会費：月500円（お弁当代など）
- *PR：笑いをモットーに楽しく過ごしていま～す！！



去年は県庁
に行ってきました。



善意銀行



まごころをありがとうございました。
(平成27年2月1日～平成27年4月30日) 敬称略・順不同

☆寄付金 (社会福祉のために)

取手市チャリティゴルフ大会実行委員会	33,960 円
ふくろうとかわせみの集い	22,462 円
(社団) 日本競輪選手会茨城支部	27,500 円
朝日新聞 取手東部店 (2 / 27)	30,000 円
朝日新聞 取手東部店 (3 / 31)	30,000 円
朝日新聞 取手東部店 (4 / 30)	30,000 円
給食ボランティア6団体連絡会	5,579 円
藤代木曜ダンス	17,309 円
舞鼓の会	10,000 円
グループさつき	10,000 円
新取手自治会 絆の会	31,819 円
匿名	213,600 円
助け合いの会	10,000 円
匿名	200,000 円
美遊人カラオケ愛好会	13,233 円
取手セントラル交流試合同好会	2,000 円
稲地区自治会 (第7回い～なつつじ祭り)	37,000 円
居酒屋いい田	10,000 円
藤代ダンス愛好会	10,000 円

☆「社協 地域福祉事業」へ

チャリティコンサート実行委員会	360,003 円
-----------------	-----------

☆「社協チャリティコンサート」へ

(有) オリエンタル	15,000 円
希樹ガーデンパレス	15,000 円

☆物品 (高齢者事業、障がい者事業などのために)

匿名	未使用の衣類
匿名	折り紙、色鉛筆、キーボード、絵本
田中美昭	大人用紙おむつ、尿取りパッド多数
匿名	尿取りパッド多数

☆老人福祉センター「あけぼの」へ

あけぼの陶芸同好会 (2 / 2)	1,265 円
あけぼの陶芸同好会 (4 / 3)	1,965 円
あけぼの陶芸同好会 (4 / 6)	3,210 円
ポニーの家	1,330 円
飯島ゆき	ガラスコップ
岡崎良子	マージャンパイ

☆老人福祉センター「さくら荘」へ

白ゆり会	ポット 10 本、やかん 1 個
山口岩男	5,000 円
羊羹屋本舗	5,000 円
藤代石油 (株)	プロパンガス 4 本、ごとく 4 台
丸山千栄堂	5,782 円
学び合い進歩会	3,000 円
そば打ち教室	1,400 円
花水木	4,380 円
匿名	5,000 円

☆「げんきサロン」へ

柳原 進	マージャンパイ
------	---------

☆「こども発達センタ」へ

匿名	パズル 6 セット
取手第一高等学校	手作りおもちゃ 5 種類
布絵本の会いらないばあ	布絵本 3 冊
松崎信夫	53,874 円
綿貫千恵子	本・おもちゃ

☆「つつじ園」へ

匿名	300,000 円
----	-----------

☆「NPO 活きる」へ

匿名	20,000 円
----	----------

☆「NPO たんぽぽ」「NPO ほほえみ」へ

匿名	各 25,000 円
----	------------

☆「障害者福祉センターふじしろ」へ

匿名	30,000 円
----	----------

「使用済切手・使用済テレフォンカード」など

佐藤玲子、匿名、大熊富子、取手絆長寿会、八重洲長寿会、(株)東匠ハウジング、塚田佑子、花水木、菊池行政書士事務所、サラダ館台宿店、NPO 法人手をつなぐ育成会、藤代手話サークル、はとの会、民児協 東部地区、16 創年の会、民児協 中部地区、セブンイレブン 藤代庁舎前店、宮井昭子

【広告募集】

※詳細はホームページをご覧ください。

①社協情報誌広告

こちらの情報誌に広告を出していただく法人、店舗の方を募集しています。

【規格】縦横 6 センチ四方
【掲載料】1 枠 1 回 5,000 円
【期間】3 ヶ月に 1 回発行
(6 月、9 月、12 月、3 月)

②社協ホームページバナー広告

ホームページにバナー広告を出していただく法人、店舗の方を募集しております。

【規格】画像表示サイズ◆縦 50 ピクセル、横 160 ピクセル◆画像形式 GIF 形式または JPEG 形式◆画像容量 4 キロバイト以下
【掲載料】1 ヶ月 10,000 円 (1 年だと 110,000 円)

【問】取手市社会福祉協議会 藤代支所 ☎ 83-7341

- 発行 (社福) 取手市社会福祉協議会
取手市寺田 5144-3 ☎ 0297-72-0603
- 編集 広報委員会
URL: <http://www.toride-shakyo.or.jp>

Facebook 発信中です

取手社協では昨年 8 月より新たな情報発信手段として、フェイスブックを開設し、各事業所の情報を随時発信しています。また地域での福祉活動やイベント、ボランティア情報なども発信しています。なお災害時の情報源としても活用します。誰でも閲覧することが可能ですので、ぜひ一度ご覧ください。※運用ポリシーなど詳細は、ホームページでご確認ください。

社会福祉法人 朱白会 特別養護老人ホーム・ルロシエ



平成 25 年 1 月開設!
デイサービス・ショートステイ
利用受付中です。

お問い合わせはお気軽に

〒300-1524 茨城県取手市神浦 646
TEL:0297-85-4891 / FAX:0297-85-4416
居宅介護支援事業所ルロシエ TEL:0297-85-4892

サービス付高齢者向け住宅 オープン!!



- 24 時間職員が常駐で安心
- 三食手作りの真心とおいしい料理
- 1 坪農園で土に親しみ健康維持

希樹ガーデンパレス
☎ 0800-800-6601

●訪問介護 ●デイサービス ●居宅介護支援
※昨年寺田 4725-3 (福祉センターあけぼの隣)に移転しました。

介護の環 希樹 0297-77-6001
見学や相談はお気軽にお電話下さい!!

ネーミングライツ(命名権者)募集

取手市福祉交流センターの愛称として、企業や商品(ブランド)名をつけることができます。

【希望金額】年額 100 万円以上 (消費税込)
【希望期間】3 年以上

※詳細はホームページをご覧ください。



(社) 取手市社会福祉協議会 ☎ 0297-72-0603