

ふれあいネットワーク

# とりで

# 社協情報誌

「社協」とは、社会福祉協議会の略称です

地域の方と共に…

共生型地域交流拠点「の～ま」誕生

## 『カフェ ウェルカム』営業中！

カフェは障がい者の就労支援の場でもあります



「の～ま」は、地域住民の方々が出会い・つながり・理解し合い、共に助けあって生きていることを実感できる場所を目指しています。

ぜひお気軽にお立ち寄りください♥

ピザや自家製プリンなど飲食の他に、市内福祉施設の工芸品や野菜なども販売しています。ギャラリーコーナーもあります。

場所 取手市役所藤代庁舎敷地内(取手市藤代730-1) 電話 83-5676(直通)

「の～ま」営業時間 月～金 10:30～16:00

(「カフェ ウェルカム」は15:00まで) 土日祝日等お休み



のんびり過ごせます♪



絶品のピザ・マルゲリータ



【お客様の声】「居心地がいい」「近くにカフェができて嬉しい」「ホットサンドやプリンもおいしい!」「店員さんが親切」などなど…

● ありがとうございます!これからもがんばりますので、よろしくをお願いします。●



\*\*\* 詳細は専用フェイスブックをご覧ください。www.facebook.com/nomacafewelcome \*\*\*

## 目次

- ボラビカード紹介・赤い羽根共同募金街頭募金等報告 — 2ページ
- ボランティアサークル紹介・クイズコーナー — 3ページ
- 平成28年度社協会費報告 — 4～5ページ
- 情報マーケット — 6～7ページ
- 善意銀行報告 — 8ページ



社協

■お問い合わせ先 取手市社協  
 本所 TEL 72-0603  
 藤代支所 TEL 83-7341  
 ホームページ <http://www.toride-shakyo.or.jp>

2016.12

# vol.136



この情報誌は共同募金配分金と広告料により発行しています。

# ポラビカード 始めました♪ 地域の為にちょっといいことを...

ポラビカードって？

障害者福祉センターつつじ園・ふじしろ両施設でのボランティア活動、製品の購入、飲食の際にポイントが付与されます。貯まったポイントを寄付することで障害者の就労支援に貢献できます。

ボランティア活動 半日で10ポイント、1日で20ポイント  
商品購入、カフェの飲食 100円につき1ポイント

500ポイントたまったら...

①どちらかの施設に500円の寄付ができます！  
障がい者の就労支援に貢献できます！  
※なおかつ1000ポイント(2枚)たまったら、ポラビTシャツプレゼント！(無期限)

さらに今なら！  
②キャンペーン期間中(H29年7月末まで)は...  
※カード発行時に30ポイントプレゼント！  
※500ポイントたまった方には、つつじ園のさをり織り製品と、カフェ ウェルカムのコーヒーか紅茶チケット5枚をプレゼント！



### カードの発行は

取手市立障害者福祉センター  
「つつじ園」「ふじしろ」へ

### ポイントの付与は

上記の施設でポラビ活動、商品購入、カフェを利用された際にポイントを付与します。

【問】つつじ園 ☎ 0297-78-3211

ふじしろ ☎ 0297-83-5666

(カフェウエルカム)

\*地域貢献ができるポラビカードにご協力を！

## ～じぶんの町を良くするしくみ～

## 赤い羽根共同募金街頭募金にご協力ありがとうございました



今年も各駅やスーパーなどのご厚意で、地域のボランティアさんのご協力をいただき、街頭募金を実施しました。参加して下さった皆さん、募金にご協力いただいた皆さん、ありがとうございました。



10月3日ヤオコー藤代店 (はとの会)



10月3日ヤオコー青柳店 (サロンかたらい)



常総線寺原駅 (地域女性団体連絡会)

### 座りたい・立ちたい・歩きたい

### 在宅保険 マッサージ はり・灸

まひ・痛み・寝たきり予防

●健康保険で訪問ケア 1回/208円～

●国家資格者派遣・使い捨て鍼使用

通滞 腰膝・柔筋 止痛

029(871)8799

牛久市猪子町995(水上鍼灸院)

### 在宅リハビリ・マッサージ

取手市新町4丁目208-206原田ビル2F  
取手事務所

★1回208円(出張料込み)

★希望者には鍼灸無料

★年中無休(年末年始は休み)

その他、歩行困難

加齢による筋力低下

パーキンソン病 関節拘縮

脳血管疾患後遺症 脊髄損傷

◆対象となる病名・症状◆

【医療保険を使った在宅機能訓練】



0297-74-5517

無料体験・質問・詳細は  
電話かホームページで

ドットコム治療院

検索

●マッサージ師募集●

### サービス付き高齢者向け住宅

### 紅葉 (もみじ)

平成29年2月

取手市ゆめみ野に  
新規開業(予定)



住み慣れた町で、いつまでも元気に暮らすために

### お問い合わせ

海老原医院グループ株式会社兼重(かねじゅう)

サービス付き高齢者向け住宅 紅葉 開設準備室

取手市野々井636ゆめみ野駅から徒歩約1分

TEL 080-2135-3184

担当: 稲葉 (いなば)



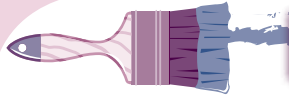

## ボランティアサークルの紹介

### 稲穂の会(ふれあいサロン) 発足:平成15年5月

交流会では  
歌を披露  
しました♪

- \*代表者: 長塚勇さん
- \*連絡先: 伊藤晃さん TEL 85-8655  
または社協藤代支所 TEL 83-7341
- \*会員数: 利用者16名、ボランティア9名
- \*会費: 月500円(昼食代等)
- \*開催場所: 山王公民館
- \*活動内容: 原則、山王地区にお住まいの高齢者の方を対象に、歌、ゲーム、体操、他各種イベント、お昼は地産地消で手作りです。
- \*PR: ボランティアのリードにより地域の高齢者とふれあう機会をつくり、閉じこもり防止を図っています。女性ボランティアと共に男性ボランティアも一緒に楽しく調理しています。



### がんサロンとりで 発足:平成27年10月

- \*代表者: 田中苗江さん TEL 78-2538
- \*会員: 呼びかけにお応えしてみようと思われる方全て
- \*会費: なし(参加費無料)
- \*活動内容: がんと診断された方、そのご家族の方、家族を亡くされた方、心を寄せたいと思っている方などが集い、心の内をお話しするところ。  
心の声を聞かせていただいて、その思いを共有させていただくところです。参加者毎月10名前後です。
- \*開催日時: 毎月第3月曜日 13時~16時
- \*開催場所: 取手ウェルネスプラザ(取手駅西口)
- \*PR: がんという病いに特有な感情が湧いてくると思われます。その結果、孤独になったり、深い悲しみにおちいたりします。お互いに支え合うことができる事を願っています。



## クイズコーナー

♪当選者にはプレゼント贈呈

問題

### 共生型地域交流拠点の～ま 喫茶店の名前は？

ヒントは表紙にあります

正解者の中から5名様に河原崎書店さんより1000円分の図書カードを贈呈いたします。応募ははがきかメール、FAXで、

- |     |            |             |       |
|-----|------------|-------------|-------|
| ①答え | ②郵便番号と住所   | ③お名前        | ④電話番号 |
| ⑤年齢 | ⑥136号へのご意見 | ⑦取り上げてほしい内容 |       |

をご記入の上、下記までお送りください。【締切:平成29年1月20日(金)必着】

- \*はがきの方 〒302-0021 取手市寺田5144-3  
取手市社会福祉協議会 情報誌クイズコーナー係
- \*メールの方 shakyo-t@toride-shakyo.or.jp
- \*FAXの方 FAX番号 73-7179

\*当選者の発表は景品の発送をもって代えさせていただきます。  
(前回の答えは 赤い羽根共同募金は「70」(周年)でした。たくさんのご応募ありがとうございました。)

◎プレゼントを提供して下さる事業主の方を募集しています。【問】社会福祉協議会情報誌クイズコーナー係 ☎72-0603



河原崎書店さん外観と敷地内にある正岡子規の歌碑  
河原崎書店さん 取手市藤代502 ☎83-2044  
(藤代駅北口から徒歩約10分、藤代庁舎から5分)  
HP <http://www.kawarazaki.net/>日曜・祝日定休

# 平成28年度 社協会費報告

今年もご協力ありがとうございました。

社協会費には市民の皆様、福祉委員（市政協力員）の皆様、法人の皆様等にご協力をいただき大変ありがとうございました。このお金は、ボランティア育成やボランティア団体等に対する助成ほか、社協自主事業の財源とさせていただきます。今後ともご理解、ご協力をお願い申し上げます。

## 平成28年度 取手市社会福祉協議会会費実績一覧表 11月30日現在

● 会員会費（各世帯からいただいた会費）	6,909,957 円
● 特別会費（法人等からいただいた会費）、その他	260,100 円
<b>合 計</b>	<b>7,170,057 円</b>

### 会員会費

(単位：円)

地区名	合計	地区名	合計	地区名	合計	地区名	合計
白山	390,800	大和根団地	14,400	戸頭町会	324,660	六郷西	63,900
新町	22,600	南	32,700	永山	206,200	小浮気・谷中	114,500
八重洲ニュータウン	216,000	中妻	19,600	上高井	48,300	六郷東	34,400
本町	42,900	小文間新田	27,600	下高井	76,400	光風台	172,000
上町	26,285	戸田井	53,400	貝塚	5,400	浜田	40,900
仲町	50,000	桑原	98,100	市之代	10,000	萱場	61,500
片町	57,000	新田・茨株・寺成	16,900	相馬第1	79,800	新川・大曲	49,100
台宿	292,200	本郷	136,700	相馬第2	104,600	双葉	100,000
新道	173,800	関鉄ニュータウン	47,300	相馬第3	119,600	高須1	38,700
井野台	349,810	駒場	100,500	相馬第4	94,900	高須2	31,200
井野団地	173,700	駒場団地	90,400	相馬第5	46,400	高須3	21,600
八重洲	95,350	大山・後山	13,200	相馬第6	34,500	岡・和田	38,600
第二八重洲	52,100	小山	132,300	両新田	16,700	山王	77,900
川辺	173,800	新取手	252,600	宮和田上	57,700	配松・神住・中内	42,300
つつじが丘	48,300	西	261,452	宮和田中	41,100	その他	27,000
青柳	123,200	稲	81,500	宮和田下	90,700	<b>合 計</b>	<b>7,170,057</b>
吉田	60,800	野々井	245,200	南町	147,600	前年度実績	7,403,102
城根	34,500	米ノ井	82,100	ときわ台	111,700		
小堀	37,300	戸頭	71,900	宮和田関平野	42,600		
西方	52,700	戸頭団地	20,000	桜が丘自治会	326,600		

・デイサービス・ヘルパーステーション  
・ショートステイ・居宅介護支援事業所

在宅介護でお困り事がございましたら  
お気軽にご相談ください

**住み慣れた地域でいきいきと**

茨城県取手市栢木 1342-2 **お問い合わせ**  
社会福祉法人エンゼル会 **0297-82-7530**  
藤代なごみの郷 介護スタッフ募集中!

社会福祉法人 朱白会  
特別養護老人ホーム・ルロシェ

デイサービス・ショートステイ  
利用受付中です。

**お問い合わせはお気軽に**  
〒300-1524 茨城県取手市神浦 646  
TEL:0297-85-4891 / FAX:0297-85-4416  
居宅介護支援事業所ルロシェ TEL:0297-85-4892

**よりみちデイサービス**

少人数で、ゆったり、のんびり  
一度遊びに来てください!!

緑側に「足湯」があり、  
ジェットが最高です!!

29年度本格開始の総合事業に向けて、地域の方々と一緒に  
多くの活動を試行中。頭も体も心も元気をキープ!

【ご見学・お問い合わせ・ご相談はお気軽に】  
よりみち 取手市桑原 6-3 (光明寺さんの裏)  
デイサービス 電話:0297-84-6408 担当:辻本

～あなたもできる食の支援～「きずなBOX」にご協力ありがとうございます！  
たくさんの方が食品を提供してくださっています。ありがとうございます。今後とも支援の程よろしく願いいたします。

**特別会費** 1口1,000円以上いただいた法人の皆様

敬称略

<b>10口 10,000円</b>	<b>1口 1,000円</b>	(有)寺田製作所	(株)トヨタレンタリース茨城
(医)宗仁会	利根パークゴルフ場	(有)吉田商事	宗教法入 龍禪寺
東日本ガス(株)	(有)山門建設	(株)メイプル薬局	(有)兼中仲屋材木店
<b>5口 5,000円</b>	医療法人 竹村医院	恒川造園(有)	須崎工業
ときわクリニック	染野屋	(株)東京化研	長塚設備工業(株)
宗教法入 東漸寺	(有)飯田商会	うえだクリニック	野口運送(有)
植竹歯科医院	医療法人 恵斉会	宗教法入 明星院	(有)中村屋
藤代宮和田郵便局	戸祭塗装(株)	大竹建設(株)	(有)オオウラ
(有)小磯工務店	ひかり薬局取手店	宗教法入 東谷寺	稲戸井 郵便局
三昇交通(有)	(株)高嶋材木店	(有)小林商店	(有)長塚青果
日本設備管理(株)	(有)中家建材店	(株)コウキ建設	(株)ゆたか技研工業
いばらきコープ生協	(有)中村建具板ガラス店	大野産業(株)	(有)トヨプリントサービス
<b>3口 3,000円</b>	桜井医院	大利根交通(株)	(有)東匠ハウジング
(株)水戸部製作所	(有)石引写真館	(有)葵設備	(有)宮崎空調
(株)マスタ	(有)岩田建材	(有)中川装飾	今井電機(株)
(有)やま忠	東京アトマイザー製造(株)	池田自動車整備工場	寺沢製菓(株)
野村歯科医院	イーストカー(株)	(株)茨城光松園	星光工業(株)
(有)清洋製作所	(株)ホンダプリモアキヤマ	菊地植木建設(株)	(株)オーサト
(株)旭美園	道樹庵	(株)ニッピ	(株)東京鉄骨橋梁製作所
(株)マイハウス	井野歯科クリニック	(株)マコトホーム	啓星工業(株)
(株)丸源	岩沢酒店	(有)ヤナギタ	(有)協和測量
戸頭交通(有)	(有)美容室かおる	常南物流サービス(株)	(有)寺田自動車工業
(有)貝塚製作所	(株)カスミ取手店	鹿児島建設(株)	(株)増山鐵工
(有)取手化学工業所	(株)野本電気	(株)関東甲信クボタ	(有)小林設備
(有)山叶商事	医療法人 順心会とりで医院	山本建材工業	(有)馴馬材木店
(有)利水産業	(株)ケーヨーD2	スーパーおつ母さん 西取手店	(株)のぼる
ガレージエフ	金門酒造(株)	(株)光企業	小川歯科医院
(有)常陽労務管理協会	日本リーテック(株)	(有)博新商事	大勝電設(株)
熊坂会計事務所	日の丸石油(株)	(株)スカイ	澤部運送
井草鋼材(株)	コインランドリーFINE	(株)オーハラ	藤代総業(株)
(株)菊池工業	東信設備工業(株)	(株)コイケ	(有)猪瀬興業
<b>2口 2,000円</b>	吉田石油商事	(有)三栄高橋建設	野口自動車工業(有)
明和化学工業(株)	(有)平沢瓦店	(株)平沢工務店	藤代新川郵便局
(有)弥栄モータース工業所	医療法人 輝峰会東取手病院	(株)茨城総合環境	(有)矢口ハーネス
(株)京葉ホームサービス	都路建設(株)	(有)寺原タクシー	志音
(株)育栄社ホームスクール	(有)浦島	(有)取手清掃	(有)市村商店
(有)関根企画	(有)成島塗装工業	つくばね石油	取手地区自動車協業組合
(有)野崎商店	成田航空専門学校	(株)中山電機	(株)荒井商会
(有)鈴木燃料店	(株)関東エーシー	ゆめみの接骨院	(有)いわせ
麒麟ビール(株)取手工場	(有)利根川製作所	京橋運送(株)	関東ハイヤー(有)

**診療科目**

- ・整形外科(一般・リウマチ・スポーツ)
- ・内科(一般・消化器・呼吸器・循環器・血液)
- ・リウマチ膠原病・皮膚科・形成外科
- ・ペインクリニック
- ・泌尿器科・乳腺・甲状腺科
- ・総合外来・訪問診療

**診療時間**

午前 9:00~12:00  
午後 3:00~6:00

医療法人 西秀会 **西間木病院**

茨城県取手市戸頭 1-8-21

診療に関するお問い合わせ **TEL.0297-78-1101**

私たちは、医療・介護を通して地域の皆様の健康と豊かな生活づくりに貢献し、安全と安心を拡げます。

**安心の終末期・看取りまで、責任を持って対応させていただきます。**

ヘルパー  
ステーション  
おひさま

訪問看護  
ステーション  
にしまぎ

にしまぎ指定  
居宅介護支援  
事業所



サービス付高齢者向け住宅 茨城県取手市戸頭 3丁目2番8号

ホスピタリティホーム **きんもくせい TEL.0297-85-5593**



# 情報マーケット

## 茨城県社会福祉大会表彰

茨城県及び茨城県社会福祉協議会、茨城県共同募金会では、社会福祉事業に功労のあった方、社会福祉活動が優秀な団体及び社会福祉活動に協力援助した功績顕著な個人の方、永年、共同募金にご寄付や支援をしてくださった法人や個人の方に対して、毎年表彰を行っております。

今年も10月28日に開催されました茨城県社会福祉大会(茨城県民文化センター)において、茨城県知事表彰10名及び2団体、同感謝状1団体と、茨城県社会福祉協議会会長表彰10名及び8団体が受賞されました。おめでとうございます。



(敬称略・順不同)

### 茨城県知事表彰

民生委員・児童委員	施設職員(保育所)
伊藤 光一	野村 紀子
田村 眞理	社会福祉援護功労者(ボランティア団体)
鈴木 享子	ガールスカウト茨城県第19団
大木 敬子	共同募金運動奉仕者
荒井 允子	昭和産業株式会社
太田 浪代	共同募金運動70年記念茨城県知事特別感謝
長塚 勇	永年優良奉仕団体
伊藤 晃	日本ボーイスカウト取手第3団
寺田 忠夫	

### 茨城県社会福祉協議会会長表彰

民生委員・児童委員	ボランティア団体
張貝 正美	あおぞら
針ヶ谷 洋	NPO 法人たんぼぼ
倉持 昌永	取手南京玉すだれ愛好会
染野 憲一	月曜会
登丸 とも子	サロンさくら
本間 幸子	取手市日中友好協会
蛭原 進	いばらキッズのWA
染谷 博身	南京玉すだれほほえみ
施設職員(福祉施設)	
小林 知江	
梶原 啓子	

## 各種表彰報告

### ボランティアはとの会 緑綬褒章受章

昭和60年の発足以来、ボランティアの先駆者として30年以上活動をされてきました。

今年で23回目となる障がい者の皆さんとの交流会を始め、老人ホームへの毎月2回以上の訪問、障害者福祉センターふじしろの前身の福祉作業所時代から継続的な支援、藤代駅自由通路の清掃、夏休み体験学習の受け入れ、イベントへの参加、協力など、幅広い活動をしてこられました。おめでとうございます。



### 朗読奉仕会ぶんぶん おだいら 小平奨励賞受賞

41年の永きにわたり、視覚障がい者の方々に「広報とりで」を始めとする市役所や社協が発行する情報誌をテープ(現在はCD)に録音してお届けする活動を途絶えることなく続けてこられました。たゆまぬ努力と熱い思いが理解されこの度の受賞となったのではないのでしょうか。おめでとうございます。



### 取手市高齢者クラブ連合会 (公財)全国老人クラブ連合会会長表彰 平成28年度「100万人会員増強運動特別賞」受賞

未加入者を対象とした事業を行い、クラブ活動や楽しさを知ってもらい、活動時にPRをしました。会員の増強運動に努力を続けてこられた功績が認められ、表彰状が授与されました。おめでとうございます。



# 情報マーケット イベント報告

## 藤代地区ふれあいサロン交流会 9月9日(金)

### (つくばみらい市ふれあいの館)

250名を超すサロンの利用者さんとボランティアさんによる芸能発表会が行われました。歌あり踊りあり、あっという間の3時間でした。



2年振りの開催となり、皆さんとても楽しそうに過ごされていました。



## あけぼのはつらつ芸能大会 9月17日(土)

### (福祉センターあけぼの)

障害者福祉センターと老人福祉センター利用者さんの芸能発表会が今年も盛大に行われました。練習の成果を存分に発揮できたようです。他に作品展示や即売会なども開催され、終日にぎわっていました。



## つつじ園まつり 10月16日(日)

館内外でたくさんのコーナーや催しがあり、利用者さんもお客さんも大満足だったようです。好天にも恵まれ、楽しい1日を過ごせたのではないのでしょうか。



## 赤い羽根ふれあいフリーマーケット 10月22日(土)

(藤代庁舎駐車場)

今年で3回目の秋のフリーマーケットですが、たくさんのお客さんで賑わいました。カフェウエルカム始め特設ブースも好評でした。たくさんの方に募金にもご協力いただきありがとうございました。

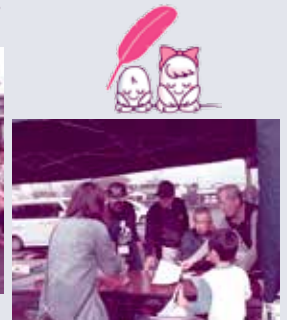

身体に不自由をお持ちのすべての方に届けたいサービス  
~いつまでも心身共に明るく元気に~

### 医療保険が適用される 訪問医療マッサージ

※医療保険適用には医師の同意書が必要です。  
※料金は1回208円~(負担割合、距離、施術局所によって変わりますのでお問い合わせください。)  
※国家資格保有者のマッサージ師が伺います。

女性マッサージ師と女性アシスタントの2人で伺いします  
ですので独居の方にも安心していただけます。見守り確認にもなります。

ただ今「まちの健康教室」も開催中。詳しくはご連絡ください。  
**0297-75-3626** 無料体験受付中  
お気軽にお問合せ下さい。

**Leis** レイス治療院 取手店  
取手市白山 7-6-12-603  
茨城県訪問マッサージ連絡会 会員

寝たきり  
ゼロ作戦を  
応援します

### ご存知ですか?

健康保険で在宅マッサージが  
受けられます!

ただいま無料体験マッサージ受付中!  
お気軽にどうぞ

お問合せ、ご相談などお気軽にご連絡ください。

所属：全国保険鍼灸連合会会員 茨城 NPO 全国鍼灸マッサージ協会会員

### 有限会社 オリエンタル

〒301-0041 茨城県龍ケ崎市若柴町 2188-9  
TEL 0297-65-0985 FAX0297-65-3323  
携帯 090-6548-4321 **マッサージ師募集**

- 龍ヶ崎市事務所(オリエンタル治療院)
- 【茨城県】●稲敷事務所(オリエンタル稲敷)
- 取手事務所(オリエンタル取手)

### 医療保険でご利用できる 在宅訪問の療養(医療)マッサージ

無料お試し体験、好評受付中!

詳しくは

**マッサージチャンス**  
とネットで検索

※医師の同意が必要です。



**フリーダイヤル 0120(978)379**  
ご相談・ご予約専用

### 訪問療養マッサージ・チャンス

取手市・牛久市・土浦市・稲敷市  
常総市・かすみがうら市・行方市



# 善意銀行



まごころをありがとうございました。  
(平成28年8月1日～平成28年10月31日) 敬称略・順不同

### ☆寄付金 (社会福祉のために)

朝日新聞取手利根店(8 / 31)	30,000円
朝日新聞取手利根店(9 / 30)	30,000円
朝日新聞取手利根店(10 / 31)	30,000円
伊勢屋(宮和田)	34,112円
森 多美栄	8,500円
上高井夏祭実行委員会	5,190円
楽研会	25,682円
チャリティ白山会	28,261円
取手市ゲートボール連合会	40,000円
森 多美栄	10,500円
取手市地域女性団体連絡会	6,000円
楽研会	14,490円
若さを保つヨガ教室	11,751円

### ☆物品 (高齢者事業、障がい者事業などのために)

入谷元次郎	紙オムツ
匿名	車イス
寺田美智子	尿取パット

### ☆「こども発達センター」へ

匿名	ベビーバス・歩行器・チェア
綿貫千恵子	おもちゃと本

### ☆「つつじ園」へ

全国友の会取手	5,000円
取手大根ライオンズクラブ	10,000円
取手ライオンズクラブ	10,000円
取手中央ライオンズクラブ	10,000円
藤代ライオンズクラブ	10,000円
戸頭区長	5,000円
特定非営利活動法人PLSスマイルクラブほほえみ	3,000円
特定非営利活動法人NPO緑の会	5,000円、糖密10ℓ
あけぼの陶芸同好会	18,500円
総合建物サービス(株)	ペットボトルお茶1ケース

### ☆「つつじ園」「スマイルクラブNPOほほえみ」へ

匿名	30,000円(各15,000円)
----	-------------------

### ☆「あけぼの」へ

あけぼの手芸教室	8,040円
あけぼの陶芸同好会(9/1)	1,635円
ポニーの家	3,397円
あけぼの陶芸同好会(9/29)	5,520円
取手市身体障害者福祉協議会	ペットボトル24本
伊藤晶彦	座椅子

### ☆「老人福祉センターさくら荘」へ

さくら荘そば打ち教室	1,200円
------------	--------

### ☆「スマイルクラブNPOほほえみ」へ

鈴木進一	太鼓・笛・ハッピー
川上良江	手芸品

### ☆特別養護老人ホーム「ふれあいの郷」へ

23絆の会	ニラ1kg
-------	-------

#### 「使用済切手・使用済テレホンカード」など

皆川安行、取手松陽高等学校有志、上田澄子、塚田佑子、磯山博、飯塚清江、ラブリーチャペル藤代聖書教会、はとの会、大坪幸子、河原崎書店、16創年の会

### 平成28年熊本地震、北海道・岩手県台風災害、鳥取県中部地震義援金にご協力ありがとうございました。

被災された皆様に心よりお見舞い申し上げます。

#### 義援金総額 1,061,095円(11月15日現在)

- ①熊本地共同募金会へ 801,524円
- ②大分県共同募金会へ 216,479円
- ③北海道共同募金会へ 8,715円
- ④岩手県共同募金会へ 29,227円
- ⑤鳥取県共同募金会へ 5,150円



- 発行 社会福祉法人 取手市社会福祉協議会
- 編集 広報委員会/茨城県取手市寺田 5144-3
- 本所 TEL 0297 (72) 0603
- URL: <http://www.toride-shakyo.or.jp>
- 藤代支所 TEL 0297 (83) 7341

Facebookも  
発信中です!!

**高齢者専門宅配弁当**  
配達料金無料

**123 宅配クック123取手店**

顔の見えるお弁当 / お休みは正月三が日だけ

お取り扱いお食事 ▶ ○見守りも致します。

- 普通食 ○健康ボリューム食
- やわらか食 ○ムースセット食
- カロリー・塩分調整食 ○消化にやさしい食
- たんぱく・塩分調整食 ○透析食

ご会食弁当 **0120-970699**  
電話・ファクス (通話料金無料・茨城県内の方)

**0297-83-3783** (茨城県外の方)  
〒300-1513 取手市片町 328-10  
E-mail: cook123toride@poplar.ocn.ne.jp

親子で歩こう! (小学生は保護者同伴で)  
ライオンズ創立 100周年記念

**とりで利根川七福神歩こう会**

期 日 平成29年1月7日(土)

集合場所 取手市市民会館

受付時間 午前9時(9時30分スタート)

参加費 500円(チャリティー・傷害保険料、中学生以下無料)

傷害保険 当クラブ負担で加入

※コースなど詳細はホームページを!  
検索サイトで「取手大根ライオンズクラブ」と検索してください。

(主催・問)取手大根ライオンズクラブ  
☎0297-74-1226

市民奉仕委員長  
斎藤修一 080-5065-4812

**要約筆記入門講座 (全5回)**

日 時 平成29年2月16日、23日、  
3月2日、9日、16日(いずれも木曜日)

会 場 藤代庁舎会議室(取手市藤代700)

定 数 20名(4回以上出席できる方)

内 容 要約筆記について、聴覚障害について、中途失聴・難聴者について、難聴者の生活体験について、福祉行政のあらし、難聴者の活動紹介、実践、他

受講料 1,000円 平成29年2月8日(水)必着

はがきか FAX で、①講座名 ②氏名 ③年齢 ④住所  
⑤電話番号 ⑥志望動機をご記入の上、  
〒302-0021 取手市寺田5144-3  
取手市総合ボランティア支援センター宛お送りください  
【問】☎74-9110 FAX73-7179  
※多数の場合は抽選