

とろいで

社協情報誌

「社協」とは、社会福祉協議会の略称です

総合ボランティア支援センターは あなたを待っています！



総合ボランティア支援センターではボランティアに関するさまざまな事業を行っています。

1. ボランティア活動に関する相談

ボランティアを始めたい方、すでに活動されている方、またボランティアを依頼したい方もお気軽にご相談ください。

2. ボランティア情報の収集・発信・広報

ボランティアに関する情報を収集、ホームページ・フェイスブック・ボランティア情報誌「キューピット」(毎月1日発行)等で発信

3. ボランティアや福祉に関する体験学習支援、講座・研修等の開催

- ・ボランティア活動を推進するため、養成・支援する各種講座を開催
- ・学校や地域における体験学習の実践活動や、教育委員会と協力しながら福祉教育プログラムの提供、車いす・白杖・アイマスク・高齢者疑似体験セット等の備品貸し出し 他



ボランティア指導による小学校での体験学習

4. ボランティアグループ等の活動支援

- ・市内ボランティア登録団体への活動費の助成、運営や活動についての相談・支援



- ・ボランティア連絡会、給食サービス連絡会、ふれあいサロン連絡会等、研修・交流会実施

給食サービスボランティアの活動

5. 災害時に対する備え、災害時の支援

- ・ボランティア団体、NPO 団体、関係機関との連携強化
- ・防災研修・講演会等の開催
- ・被災地への支援等



東日本大震災時の支援物資の仕分け作業には多くのボランティアさんが結集

ぜひこの機会に一步踏み出してみませんか？【問】総合ボランティア支援センター ☎74-9110

目次

クローズアップ・井野団地自治会の取り組み	2ページ
聖徳中・高ボランティア紹介・クイズコーナー	3ページ
29年度社協の取り組み、会費のお願い、予算	4～5ページ
情報マーケット	6～7ページ
善意銀行報告	8ページ



社協

■お問い合わせ先 取手市社協
 本所 TEL 72-0603
 藤代支所 TEL 83-7341
 ホームページ <http://www.toride-shakyo.or.jp>

2017.6

vol.138



クローズアップ

井野団地自治会

自治会長 田中 寿さんにお聞きしました

現在もお仕事をされながら、自治会運営のリーダーとして、創意工夫をされ、様々な活動を役員の皆さんと一緒に取り組んでいらっしゃいます。

井野団地は昭和 44 年に完成、ピーク時には 6,000 人を超える居住者がいました。しかし現在、若い方の入居が少なく、高齢者世帯の増加など、課題を多く抱えています。

井野団地の課題

社 協) 井野団地で困っていることはどんなことだったのでしょうか。

田中さん) 住民の減少により、空き家が増えています。特に高層階(4・5階)が約300戸空いています。現在推定3,400人ほどが居住していますが、人口の減少に伴い、当然のことながら自治会費納入者も減少しています。すべて関連してくるのですが、行事の時にも人が集まらなくなっています。男性は閉じこもりがちだったり。また、建物は頑丈なのですが、エレベーターが無いので、お年寄りにはかなりきついです。災害に対する意識や地元意識、ご近所付き合いなども希薄だったように思いました。

取り組み

社 協) そこで田中さんや自治会ではどのような取り組みをされましたか。

田中さん) 近年、各地で災害が多発しているため、井野団地でも防災という観点から、何か絆を作れないかと考えました。いたずらに危機感を煽るわけではありませんが、防災意識を高めることと、それに伴い、どんな人がどのような状況でいらっしゃるのか、把握したかったので、安心台帳を作ろうと思いました。



災害時に窓から垂らして無事を知らせる黄色いリボン (UR 都市機構提供物活用)



いろいろな取り組みを教えてくださいました



自治会長の田中さんと手作りの「安心台帳」



続 き) 井野団地は建物自体は頑丈で、地震には持ちこたえることができる。(東日本大震災時震度6弱には耐えられた)しかし部屋の中の物が倒れたりすることで、亡くなったりケガをすることが考えられます。27年度に、社協さんの※「助けあいのまちづくり推進事業」助成金をいただき、台帳作りに着手しました。(※印 広告下部参照)ただ、個人情報なので、手上げ方式で登録をいただいた方152軒ですが、役員で手分けして実情をうかがいに訪問して交流を深めました。

社 協) 苦労されたことは一つや二つではなかったと思いますが、やはり個人情報の部分でなかなか理解、協力をいただけない。また災害時の避難所生活を想定して、一部の役員の方などに実際に自治会館で電気をつけず、床に寝袋で夜の9時から朝5時まで体験してもらいましたが、苦情も出ました。

これから…

社 協) 地域が一つになるために何から始めればよいのかわからない自治会さんが多い中、すばらしい取り組みだと思います。これから力を入れていきたいことはありますか。

田中さん) たとえば夏祭りは少年野球の父兄の方やボーイスカウト取手第一団、わいわいスポーツクラブさんなどサークル・団体の方々が、テント張りや片付けなどをしてくださったり、TAP (取手アートプロジェクト)をはじめ、お休み処も居場所づくりにボランティアさんががんばってくださっている。95歳の方が元気に参加するウォーキングの会もあります。趣味でやっていることや行事、活動などを紹介しながら、住民同士をつなげていくために広報活動も大事かと。いろいろな場に参加することで新しい交流ができたり、楽しみが増えればよいなど。また、災害があった時、無事を知らせる黄色いリボンを窓から垂らしてもらえるよう、働きかけていく。これからは経験に無いことが増えていくので、協力しながら、助け合い支えあえる街づくりを続けていきたいと思っています。

残念ながら活動の全部を紹介しきれませんが、井野団地自治会ではさまざまな活動を進めています。住民全員が心身ともにいつまでも健康で安心して過ごしてもらいたいとの願いからです。皆さんの地域でも災害の時だけでなく、いざという時頼りになるのはご近所の方々との絆だと思います。田中さんのお話はとても参考になったのではないのでしょうか。お忙しい中お話を聞かせていただき、ありがとうございました。

診療科目

- ・整形外科 (一般・リウマチ・スポーツ)
- ・内科 (一般・消化器・呼吸器・循環器・血液)
- ・リウマチ膠原病・皮膚科・形成外科
- ・ペインクリニック
- ・泌尿器科・乳腺・甲状腺科
- ・総合外来・訪問診療

診療時間

午前 9:00~12:00
午後 3:00~6:00

医療法人 西秀会 **西間木病院**

茨城県取手市戸頭 1-8-21

診療に関するお問い合わせ **TEL.0297-78-1101**

私たちは、医療・介護を通して地域の皆様の健康と豊かな生活づくりに貢献し、安全と安心を拡げます。

私たちは、医療・介護を通して地域の皆様の健康と豊かな生活づくりに貢献し、安全と安心を拡げます。
安心の終末期・看取りまで、責任を持って対応させていただきます。

ヘルパー
ステーション
おひさま

訪問看護
ステーション
にしまぎ

にしまぎ指定
居宅介護支援
事業所



サービス付高齢者向け住宅

茨城県取手市戸頭 3丁目 2番 8号

ホスピタリティホーム **きんもくせい** **TEL.0297-85-5593**

※助けあいのまちづくり推進事業とは…平成27年度より開始。自治会・町内会・自主防災会等で「支えあい」「助けあい」の事業を行っているか、行うことを計画している団体に助成するもの。1回限り団体10万円上限。助成総額20万円。(29年度 〆切6月30日 審査の上決定)

トピックス

第20回ボランティアスピリット賞コミュニティ賞受賞 聖徳中学校・高等学校ボランティアの取り組み



文化祭で東日本大震災被災者を支援する「古本市“絆”」を開催



ボランティアスピリット賞
表彰状とメダル



校内各所で募金を呼び掛けました

聖徳大学付属取手女子中学校・高等学校ボランティア部と福祉委員会は、平成28年度ボランティアスピリット賞コミュニティ賞（米国最大級の金融サービス機関プルデンシャル・ファイナンスが青少年を対象としたボランティアを支援する制度として推進している）をとともに受賞しました。（図書委員会も過去に受賞しています。）

同校ではボランティア部・福祉委員会・図書委員会を始め、全校を挙げてボランティア活動に取り組んでいます。ボランティア部は顧問の前迫先生の指導の下、熱心に校内外の活動を行ってきました。中でも、文化祭で図書委員会が始めた「古本市“絆”」の活動には数年前から福祉委員会とともに参加、協力し、古本の売り上げを東日本大震災で被災した中高生の奨学金になる「あしなが学生募金」に寄付しています。

古本市には関係者の他に地域の方も大勢参加されるので、買ってくださった方に葉脈標本を貼り付けた特製「菜」（写真①）をプレゼントし大好評でした。27年度からは地球環境に優しいクリーンな新エネルギーを考えるとというテーマで啓発活動に取り組み、圧力をエネルギーに変えて水中の物体を浮沈させる玩具「浮沈子」（写真②）をガラス細工で製作、こちらをプレゼントし、喜ばれています。29年度も聖徳さんのさらなる活躍を期待しています。



「古本市“絆”」でお客様に「菜」と「浮沈子」をプレゼント



①

写真 ①菜 ②浮沈子

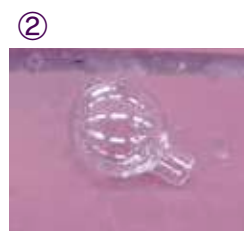

②



「浮沈子」を作っています

クイズコーナー

♪ 当選者にはプレゼントを差し上げます

問題

総合ボランティア支援センターが発行しているボランティア情報誌の名前は？

* ヒントは表紙にあります

正解者の中から5名様に、「カフェ そよかぜ」さんよりランチ券を進呈いたします。
応募ははがきかメール、FAXで、

- ① 答え
- ② 郵便番号と住所
- ③ お名前
- ④ 電話番号
- ⑤ 年齢
- ⑥ 138号へのご意見
- ⑦ 取り上げてほしい内容

をご記入の上、下記までお送りください。【締切：平成29年7月20日(木)必着】

* はがきの方 〒302-0021 取手市寺田5144-3 取手市社会福祉協議会 情報誌クイズコーナー係
* メールの方 shakyo-t@toride-shakyo.or.jp * FAXの方 FAX番号 73-7179

* 当選者の発表は景品の発送をもって代えさせていただきます。
(前回の答えは「さくら荘」でした。たくさんのご応募ありがとうございます。)

◎プレゼントを提供してくださる事業主の方を募集しています。【問】社会福祉協議会情報誌クイズコーナー係 ☎72-0603



「らしん盤」HP
<http://1soyokaze.sakura.ne.jp/>

♪ 働きたいあなたを応援します！「カフェ そよかぜ」さん

精神障がい者の就労支援事業等を行うNPO法人「らしん盤」さんが運営する「カフェそよかぜ」は、いばらき健康づくり支援店（健康づくりの面から安心して外食を楽しむことができ、健康な食生活を育む食環境づくりを推進する飲食店等）にも登録されています。（一般の方が利用できる店舗としては市内初）有機米・有機野菜中心の真心のこもったお料理はおいしくヘルシーで、ランチ時はいつも満席です。フジ取手ボウル内の「軽食&喫茶そよかぜ2」（10時～4時）もどうぞよろしくお願ひします。
「カフェ そよかぜ」営業：月曜～金曜 11時30分～4時（ランチは11時30分～1時30分）土日祝日休
取手市寺田6387番地(国道294号沿い取手市役所向かい) ☎&FAX 84-6475（ランチは予約がおすすめです）





平成29年度 社協の取り組み

(1) 地域福祉・ボランティア発展のために

①ボランティア活動の推進と社会参加の促進

- 総合ボランティア支援センター運営
- ボランティア活動促進のための活動費助成
- ボランティア各種養成講座・災害ボランティア養成研修の開催
- ボランティア学習機会の提供
- 「福祉教育プログラム」の提供 他

②住民参加型事業の推進と住民交流の促進

- いこいの場（とじこもり防止、世代間交流）
- チャリティ事業(チャリティコンサート、チャリティゴルフ大会)
- たすけあいのまちづくり推進事業助成事業 {助成金の趣旨通知、生活支援コーディネーター活動（新規）} 他

重点目標

1. 助けあいのしくみづくりと担い手の育成
2. 相談支援体制の強化
3. 総合力強化のための組織運営

(2) 高齢者のために

①介護保険事業

- 居宅介護支援事業、訪問介護事業

②高齢者向け施設の運営

- 老人福祉センターあけほの
- 老人福祉センターさくら荘
- 介護予防拠点（げんきサロン4カ所）



(3) 障がい者のために

①障害福祉サービス事業

- 障害者福祉センターつつじ園
- 障害者生活訓練等（夜間支援）
- 地域活動支援センター（つつじ園、あけほの）
- グループホームつつじ
- 障害者福祉センターふじしろ
- 障害者福祉センターあけほの

②相談支援事業

- 特定相談支援事業



(4) こども・児童のために

- 取手市立こども発達センター

(5) 住民参加型福祉サービス

- 在宅福祉サービス
- ファミリーサポートセンター
- 移送サービス



(6) 生活支援のために

- 成年後見サポートセンター
- 日常生活自立支援事業
- 生活福祉貸付資金・小口貸付資金事業
- 心配ごと相談所
- 取手市くらしサポートセンター



(7) 法人運営事業

①財源の確保

- 社協会員増強運動、共同募金運動、善意銀行事業

②啓発活動の推進と福祉組織強化活動

- ボランティア情報誌キュービット発行
- 啓発事業（情報誌・ホームページ・助けあい物語賞）
- 啓発活動のイベント開催
- 赤い羽根共同募金（一般募金）配分事業
- 歳末助け合い募金配分事業

③法人運営事業

- 法人管理（関係法令を遵守し、それに合わせて定款・諸規定の制定、改正等）
- 職員研修の実施
- 福祉交流センターの運営管理
- 地域福祉活動計画・発展強化計画の進行管理



皆さまの会費で支えられています

運動期間平成29年7月1日～7月31日

今年も社協会員会費にご協力お願いいたします

会費 一般会員▶一口 300円 特別会員▶一口 1,000円

後日、福祉委員さん・班長さんがお伺いいたします。ぜひ、一口以上のご協力をお願いいたします。

平成29年度目標額 7,600,000円 平成28年度実績額 7,341,990円

社協で取り組んでいる主な事業は上記のとおりです。ご理解ご協力の程お願い申し上げます。



～あなたもできる食の支援～「きずなBOX」にご協力ありがとうございます！
たくさんの方が食品を提供してくださっています。ありがとうございます。今後もご支援の程よろしくをお願いいたします。

平成29年度 社 協 予 算

社会福祉協議会（略称：社協）は、地域の皆さんや、福祉施設、ボランティア、福祉に関わる方々、市政協力員、民生委員・児童委員などの方々が参加、協力して、誰もが暮らしやすい町をつくるために活動しています。平成29年度もさまざまな（4頁に掲げた）事業や事業所運営のため、また様々なニーズに応じていくため 皆様のご理解、ご協力をよろしく申し上げます。

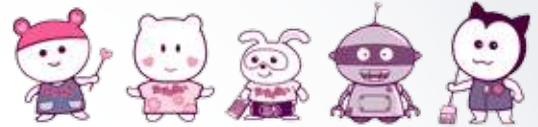

収入合計

737,622 千円

(千円未満切り捨て)

支出合計

737,622 千円

(千円未満切り捨て)

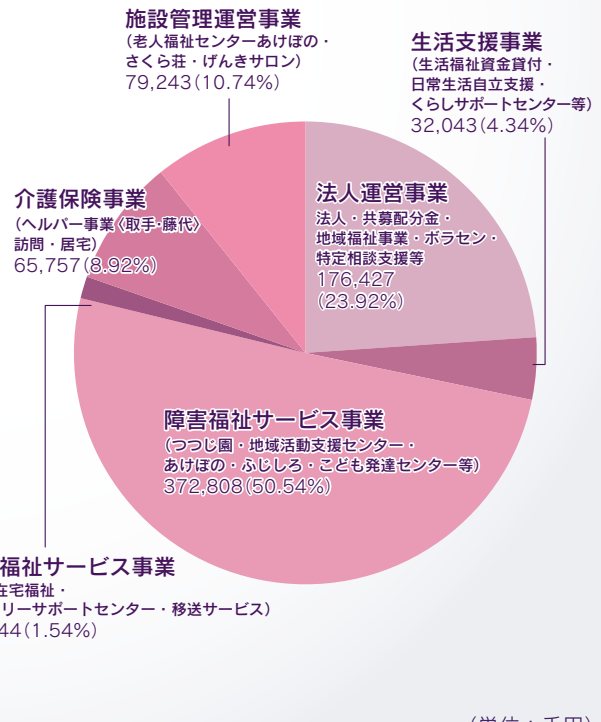
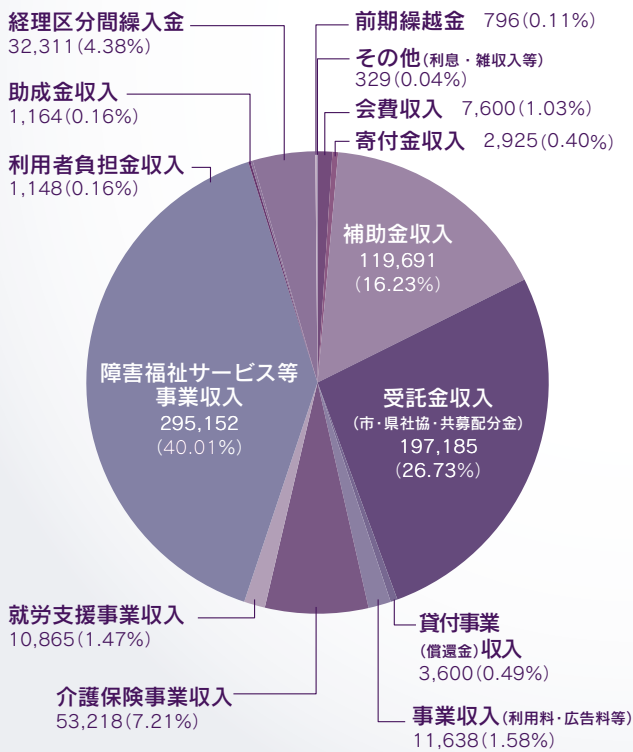

(単位：千円)



ご存知ですか？

健康保険で在宅マッサージが受けられます！

ただいま無料体験マッサージ受付中！
お気軽にどうぞ

お問合せ、ご相談などお気軽にご連絡ください。

所属：全国保険鍼灸連合会会員 茨城 NPO 全国鍼灸マッサージ協会会員

有限会社 オリエンタル

〒301-0041 茨城県龍ケ崎市若柴町 2188-9
TEL 0297-65-0985 FAX0297-65-3323
携帯 090-6548-4321 **マッサージ師募集**

- 龍ヶ崎市事務所(オリエンタル治療院)
- 稲敷事務所(オリエンタル稲敷)
- 取手事務所(オリエンタル取手)

医療保険でご利用できる 在宅訪問の療養(医療)マッサージ

無料お試し体験、好評受付中!

詳しくは

マッサージチャンス
とネットで検索

※医師の同意が必要です。

☎フリーダイヤル **0120(978)379**
ご相談・ご予約専用

訪問療養マッサージ・チャンス

取手市・牛久市・土浦市・稲敷市
常総市・かすみがうら市・行方市



座りたい・立ちたい・歩きたい

在宅保険 マッサージ
はり・灸

まひ・痛み・寝たきり予防

- 健康保険で訪問ケア 1回/208円～
- 国家資格者派遣・使い捨て鍼使用

通滞 腰膝・柔筋 止痛

029(871)8799

牛久市猪子町995(水上鍼灸院)

情報マーケット

チャリティコンサート 今年も280名来場!

3月18日(土)ウェルネスプラザにおいて、篠崎陽子さん、斎藤綾乃さん、新野将之さんによるチャリティコンサートが開催されました。マリンバ、打楽器による軽快なリズムにお客様も大満足、280,000円の寄付金を実行委員会より頂戴しました。ご協力いただいた皆様、ありがとうございました。

♪楽しいステージ!

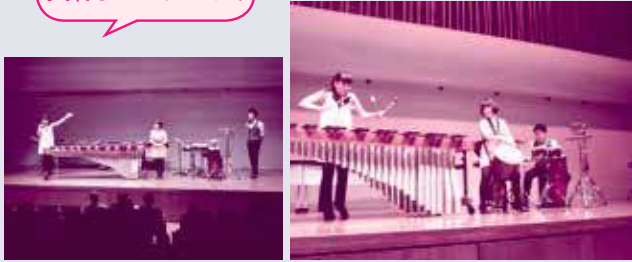

知って安心 財産管理と成年後見制度

～相続と遺言～ 講演会開催

3月11日(土)福祉交流センターで行われた講演会では、ふれあい通り法律事務所の千葉弁護士、田中弁護士に、遺言書の注意点や相続人について、成年後見制度のことなどを、Q&Aの形でわかりやすくご説明いただきました。参加された方は熱心にメモを取ったり、質疑応答では時間を超過して細部にわたる質問が寄せられました。



講師の田中弁護士(左)と千葉弁護士(右)

ナチュグルマルシェに初参加! 豚すじカレー大人気 (障害者福祉センターふじしろ カフェウエルカム)

3月25日(土)牛久市南で行われたナチュグルマルシェ(毎月第4土曜日開催)に初めて参加、工芸品の他に、カフェウエルカムも出店、特製豚すじカレーが大人気でした。暖かい日で、ライブなどもあり、楽しい催しでした。カフェウエルカムでは5月上旬より、この豚すじカレーがメニューに加わり、大人気です。お越しの際はぜひご賞味ください。



←絶品「豚すじカレー」☆☆☆

カフェウエルカムにも食べに来てね♪



当日はたくさんのお客様で賑わっていました

さくらまつり開催(4月1日・2日:さくら荘)

小雨が降る肌寒い中、たくさんの皆さんにご来場いただきました。模擬店や催し物、発表会など盛りだくさん。お客様も踊りや歌に参加したり、おいしいものを食べて満足されていました。



婦人防火クラブの勇壮な太鼓の響き



つつじ園「炎の焼きそば」完売!



新桐舞(きりぎりまい)さんと育英保育園園児の皆さんがひとつに



今年は1分咲きでした… 来年は7日の予定です

高年齢者専門宅配弁当
配達料金無料

123 宅配クック123 取手店
顔の見えるお弁当/お休みは正月三が日だけ

お取り扱いお食事 ▶ ○見守りも致します。

- 普通食 ○健康ボリューム食
- やわらか食 ○ムースセット食
- カロリー・塩分調整食 ○消化にやさしい食
- たんぱく・塩分調整食 ○透析食

ご会食弁当 **0120-970699**
電話・ファクス (通話料金無料)

〒300-1513 取手市片町 328-10

在宅リハビリ・マッサージ

ドットコム治療院

【医療保険を使った在宅機能訓練】
◆対象となる病名・症状◆
脳血管疾患後遺症 脊髄損傷
パーキンソン病 関節拘縮
加齢による筋力低下
その他、歩行困難

- ★1回2080円(出張料込み)
- ★希望者には鍼灸無料
- ★年中無休(年末年始は休み)

取手市新町4丁目280-26 原田マル2B 取手事務所

0297-74-5517 無料体験・質問・詳細は電話かホームページで
●マッサージ師募集●

ドットコム治療院 検索

・デイサービス・ヘルパーステーション
・ショートステイ・居宅介護支援事業所

在宅介護でお困り事がございましたら
お気軽にご相談ください

住み慣れた地域でいきいきと

茨城県取手市栢木 1342-2
社会福祉法人エンゼン会
藤代なごみの郷 **0297-82-7530**
介護スタッフ募集中!

情報マーケット イベント報告

ふれあいサロン連絡会開催(3月10日・藤代庁舎大会議室)

ふれあいサロンを開催しているボランティアの皆さんが参加する連絡会が開かれました。(40名参加)

1時間ほど新感覚フィットネスを講師の方に指導していただき、楽しく脳を刺激し体を動かしました。ボランティアさんは終始楽しそうでした。そのあとは1時間ほどグループに分かれて、情報や意見を交換しました。持ち帰って実践してみるという声も聞かれ、充実した連絡会になったようです。

※ふれあいサロンとは… 高齢者の方が、地域の皆さんとふれあい、楽しんでいただく場です。(市内に30サロン・ボランティアさんが運営)

【問】総合ボランティア支援センター ☎74-9110



みんなで楽しく、頭と体を使って(新感覚フィットネス)

姉妹都市ユーバ市との交流(2月14日・さくら荘)



今年もさくら荘にユーバ市(アメリカ合衆国カリフォルニア州)の皆さんがやってきました。

三味線や尺八の演奏や、手芸、そば打ち、試食と、終始リラックスして、日本の文化を堪能していました。



お知らせ

4月1日より取手市社会福祉協議会の居宅介護支援事業所、訪問介護事業所が一つになりました



今まで取手地区と藤代地区でそれぞれ運営しておりましたが、4月1日付けで統合され、事務所が藤代庁舎2階になりました。

皆様に、より一層信頼していただける事業所をめざして一同努力してまいりますので、今後ともどうぞよろしくお願い申し上げます。

事務所：取手市藤代700(藤代庁舎2階)

☎70-3295 FAX 70-3038

★29年度社協ニューフェイス紹介★
新しいスタッフをご紹介します

今後ともどうぞよろしくお願いいたします。



社協法人本部
横溝美奈子さん



抱負：「助けあいのまちづくり」に貢献できるよう日々努めてまいります。

趣味：パン屋巡り

社協法人本部
櫻井麻裕美さん



抱負：常に向上心を持ち、より良い地域づくりを目指します。

趣味：水泳、マラソン、読書

障害者福祉センター
あけぼの
貝塚之英さん



抱負：温かいまちを目指し、日々努力していきます。

趣味：水泳、散歩

こども発達センター
飯野麻理子さん



抱負：一日でも早く仕事を覚え、貢献できるよう頑張ります。

趣味：映画鑑賞、読書

善意銀行



まごころをありがとうございました。

(平成29年2月1日～平成29年4月30日) 敬称略・順不同

☆寄付金(社会福祉のために)

朝日新聞取手利根店(2/28)	30,000円
朝日新聞取手利根店(3/31)	30,000円
朝日新聞取手利根店(4/28)	30,000円
グループさつき	4,075円
桐原広行	10,000円
本間孔次郎	5,000円
歌声みんなで唄おう	2,375円
取手ホストファミリーの会	51,239円
取手健康のつどい	5,000円
楽研会	37,049円
匿名	10,000円
匿名	10,000円
ボランティアふれあい	557円
舞鼓の会	5,000円
白山商店会	20,458円
グリスポ利用者の会	16,545円
ななつ星らいふ	9,494円
4月いこいの会場来場者	16,506円
野々井下水道組合	1,952円

☆物品(高齢者事業、障がい者事業などのために)

中山健二郎	車イス
豊田高子	車イス
濱崎隆	マイクスタンド・マイクホルダー

☆「NPO 法人活きる」へ

匿名	50,000円
匿名	30,000円

☆「NPO 法人ほほえみ」へ

永山婦人学級	5,000円
--------	--------

☆「こども発達センター」へ

取手整形外科	53,874円
布絵本の会 いないないばあ	布絵本3冊
発達センター親の会	5,000円
西村和也	ベビーベッド、おもちゃ

☆「相馬南公民館 みなみ文庫」へ

匿名	3,000円
----	--------

☆「ふれあいサロンひだまり」へ

匿名	3,000円
----	--------

☆「NPO 法人ポチたま会」へ

男の料理	5,000円
------	--------

☆「老人福祉センターさくら荘」へ

さくらクラブ	3,200円
永山げんき会	312円
そば打ち教室	1,450円
あけぼの陶芸同好会	1,320円
花水木	2,200円
羊羹屋本舗	6,000円
匿名	7,000円
手芸教室	2,000円

☆「老人福祉センターあけぼの」へ

あけぼの陶芸同好会(2/2)	550円
八重洲長寿会(2/27)	ぞうきん50枚
あけぼの陶芸同好会(4/1)	1,105円
八重洲長寿会(4/13)	タオル50枚

☆「障害者福祉センターあけぼの」へ

ポニーの家	1,525円
-------	--------

☆「障害者福祉センターつつじ園」へ

匿名	ボラビカード1枚(500円分の工賃)
匿名(2回)	ボラビカード2枚(1,000円分の工賃)
永山婦人学級	5,000円

☆「障害者福祉センターふじしろ」へ

匿名(2回)	ボラビカード2枚(1,000円分の工賃)
匿名	ボラビカード1枚(500円分の工賃)
匿名	ボラビカード1枚(500円分の工賃)
匿名	ボラビカード1枚(500円分の工賃)
匿名	ボラビカード1枚(500円分の工賃)
匿名	ボラビカード1枚(500円分の工賃)
服部勝子	ボラビカード1枚(500円分の工賃)

平成28年熊本地震、北海道・岩手県台風災害、鳥取県中部地震、新潟県糸魚川市大規模火災 各義援金にご協力ありがとうございました。

被災された皆様に心よりお見舞い申し上げます。

義援金総額(累計) 1,195,473円(3月31日現在)

- ①熊本地共同募金会へ 875,975円
- ②大分県共同募金会へ 216,479円
- ③北海道共同募金会へ 8,715円
- ④岩手県共同募金会へ 50,602円
- ⑤鳥取県共同募金会へ 26,521円
- ⑥新潟県共同募金会へ 17,181円

ご協力ありがとうございました



なお、熊本地震災害義援金は平成30年3月31日まで、糸魚川大規模火災災害義援金は平成29年6月30日まで延長となりました。茨城県共同募金会取手市支会(社会福祉協議会本所、藤代支所)でお預かりしております。引き続きご協力よろしくお願ひします。

「使用済切手・使用済テレフォンカード」など

郡司香未、グループさつき、塚田佑子(2回)、民児協東部地区、花水木、和田順子、はとの会、生長の家白鳩会、島村光昭、菊地民男(2回)、柴田克哉、16創年の会、ラプリーチャペル、青木真弓

社会福祉法人 朱白会 特別養護老人ホーム・ルロシエ



デイサービス・ショートステイ
利用受付中です。

お問い合わせはお気軽に

〒300-1524 茨城県取手市神浦 646

TEL:0297-85-4891 / FAX:0297-85-4416

居宅介護支援事業所ルロシエ TEL:0297-85-4892

よりみちデイサービス

少人数で、ゆったり、のんびり
一度遊びに来てください!!



縁側に「足湯」があり、
ジェットが最高です!!

29年度本格開始の総合事業に向けて、地域の方々と一緒に
多くの活動を試行中。頭も体も心も元気をキープ!

【ご見学・お問い合わせ・ご相談はお気軽に】
よりみち 取手市桑原 6-3 (光明寺さんの裏)
デイサービス 電話:0297-84-6408 担当:辻本

サービス付高齢者向け住宅



少人数であたたかい
家庭的な生活をどうぞ



希樹ガーデンパレス

☎0800-800-6601

●訪問介護 ●デイサービス ●居宅介護支援
※昨年寺田 4725-3 (福祉センターあけぼの隣)に移転しました。

介護の理 希樹 0297-77-6001

見学や相談はお気軽にお電話下さい!!