

ふれあいネットワーク

# とりで

# 社協情報誌

「社協」とは、社会福祉協議会の略称です

第3回福祉まつり～笑顔のひろば～が10月28日(土)取手市福祉交流センターで行われ、表彰式やたくさんの催しが行われました。

模擬店や福祉体験、車いす用着物体験、バザー、プレゼントコーナー、アトラクション他、どの会場も終始賑わっていました。



「助けあい物語賞」絵画の部大賞作品  
寺原小4年 伊藤 柚介さん

### 目次

|                           |        |
|---------------------------|--------|
| 取手市社会福祉協議会表彰・クイズコーナー      | 2ページ   |
| 「助けあい物語賞」表彰、作文・エッセイの部大賞作品 | 3ページ   |
| 平成29年度社協会費報告              | 4～5ページ |
| ボランティアサークルの紹介             | 6ページ   |
| 善意銀行報告                    | 7ページ   |

## 第3回 福祉まつり～笑顔のひろば～



お問い合わせ先 取手市社協  
 本所 TEL 72-0603  
 藤代支所 TEL 83-7341  
 ホームページ <http://www.toride-shakyo.or.jp>



2017.12

vol.140

この情報誌は共同募金配分金と広告料により発行しています。

(2) 平成29年12月

## \*\*\*平成29年度取手市社会福祉協議会表彰\*\*\*

10月28日取手市福祉交流センターで行われた取手市社会福祉大会において、下記の皆様が表彰されました。おめでとうございます。長年の活動に感謝申し上げます。(敬称略・順不同)

### ○社会福祉奉仕活動功績表彰

(社会福祉活動を積極的かつ自主的に5年以上継続して実践した個人または団体)

|               |          |                   |          |  |
|---------------|----------|-------------------|----------|--|
| ハーブフローの会      | いちょうの会   | 取手市マリッジサポーター連絡協議会 |          |  |
| 取手市レクリエーション協会 | ふれあいサロン南 | 23絆の会             | 日本語教室とりで |  |

### ○社会福祉推進寄与表彰

(本協議会の発展と社会福祉の増進に寄与し、その活動が5年以上の者)

|       |       |        |
|-------|-------|--------|
| 鈴木 壽雄 | 鴻巣 績一 | 田中 美智江 |
|-------|-------|--------|

### ○特別表彰 (福祉団体等の役員として10年以上在職した者)

|       |        |       |
|-------|--------|-------|
| 倉島 喜一 | 小嶋 知文子 | 伊藤 靖子 |
|-------|--------|-------|

### ○感謝状 (本会に多額の寄付金及び物品を預託していただいた方)

|             |                  |     |
|-------------|------------------|-----|
| あけぼの陶芸同好会   | 取手菊友の会           | 楽研会 |
| NPO 法人実武道会館 | 中央タウン廃品回収推進実行委員会 |     |



## クイズコーナー

♪当選者にはプレゼントを差し上げます \*ヒントは表紙にあります

**問題** 福祉まつり～笑顔のひろば～が行われた会場は？ 番号でお答えください。

- ①取手市福祉交流センター ②取手市立福祉会館 ③ウェルネスプラザ

正解者の中から5名様に、JA夢とりでさんよりトマト1箱を進呈いたします。応募ははがき、メール、FAXで、

- ①答え ②郵便番号と住所 ③お名前 ④電話番号  
⑤年齢 ⑥140号へのご意見 ⑦取り上げてほしい内容

をご記入の上、下記までお送りください。【締切：平成30年1月19日(金)必着】

- \* はがきの方 〒302-0021 取手市寺田5144-3  
【宛名】取手市社会福祉協議会 情報誌クイズコーナー係  
\* メールの方 shakyo-t@toride-shakyo.or.jp  
\* FAXの方 FAX番号 73-7179  
\* QRコードをご利用の方 右のQRコードをスマホなどで読み取って、ご応募ください。



\* 当選者の発表は景品の発送をもって代えさせていただきます。(前回の答えは「愛ちゃんと希望くん」でした。たくさんのご応募ありがとうございました。)



JA夢とりでさん外観と店内

\*\* 新鮮野菜や果物、生鮮食品など豊富な品揃え \*\*  
農産物直売所JA夢とりで

取手市桑原242-1 ☎84-6661  
定休日：毎週水曜日、年末年始  
営業時間：2月～10月 9時30分～18時  
11月～1月 9時30分～17時30分

◎プレゼントを提供して下さる事業主の方を募集しています。【問】社会福祉協議会情報誌クイズコーナー係 ☎72-0603

**高齢者専門宅配弁当**  
配達料金無料

**宅配クック123取手店**

顔の見えるお弁当 / お休みは正月三が日だけ

お取り扱いお食事 ▶ ○見守りも致します。

- 普通食 ○健康ボリューム食
- やわらか食 ○ムースセット食
- カロリー・塩分調整食 ○消化にやさしい食
- たんぱく・塩分調整食 ○透析食

ご会食弁当  
電話・ファクス **0120-970699**  
(通話料金無料)

〒300-1513 取手市片町 328-10

**在宅リハビリ・マッサージ**

取手事務所  
取手市新町4丁目28番26原田ビル2F-B

★1回208円(出張料込み)  
★希望者は鍼灸無料  
★年中無休(年末年始は休み)

その他、歩行困難  
加齢による筋力低下  
脳血管疾患後遺症 脊髄損傷  
パーキンソン病 関節拘縮

【医療保険を使った在宅機能訓練】  
◆対象となる病名・症状◆

無料体験・質問・詳細は  
電話かホームページで  
検索 ●マッサージ師募集●

**0297-74-5517**  
ドットコム治療院

・デイサービス・ヘルパーステーション  
・ショートステイ・居宅介護支援事業所

在宅介護でお困り事がございましたら  
お気軽にご相談ください

住み慣れた地域でいきいきと

茨城県取手市桐木 1342-2 お問い合わせ  
社会福祉法人エンゼル会  
藤代なごみの郷 **0297-82-7530**  
介護スタッフ募集中!

歳末助け合い募金 スタート! 12月1日より歳末助け合い募金運動が始まりました! この募金は、市内にお住いの70歳以上の一人暮らしの方や、



## 第4回助けあい物語賞表彰



4回目となる今年度は「助け合い、思いやり、やさしさ」をテーマに、絵画と作文・エッセイを募集しました。絵画40点、作文・エッセイ38点の応募の中から次の方々が受賞されました。おめでとうございます。(敬称略)



### 絵画の部

### 作文・エッセイの部

|       |                                |                                   |
|-------|--------------------------------|-----------------------------------|
| 大賞    | 「気持ち大切に」<br>寺原小4年 伊藤 柚介        | 「おばあちゃん ありがとう」<br>取手西小5年 高橋 ここみ   |
| 社協会長賞 | 「助け合う心を大切に」<br>寺原小6年 紫村 心美     | 「やさしさ、えがお、たすけあい」<br>取手東小2年 長谷川 夏穂 |
| 優秀賞   | 「幸せのビジョンを描こう」<br>取手二中3年 相沢 美代子 | 「人のやさしさ」<br>戸頭中2年 上坏 夢珠波          |

### 感謝状 (作文・エッセイの部) 山王小学校

今回はたくさんの小中学校からたくさんの応募がありました。その中でも山王小学校は、全校生徒68名中、11名の応募をしてくださりました。ありがとうございました。入賞作品は社協ホームページでもご覧いただけます。http://www.toride-syakyo.or.jp



### 大賞作品

「おばあちゃん ありがとう」

取手西小 五年 高橋ここみ



94才でとっても元気だった私のひいおばあちゃんは、転んで足の骨を折ってねたきりになってしまいました。

ママは、毎日笑顔で「今日は体調どう？痛いところはなかな？」と声をかけます。おばあちゃんはうれしそうです。おばあちゃんもどんなにひどくなっても、ママは一日中つきっきりで体をさすったり、食事を食べさせたりします。

「ママ大変だね。」と私が言うたびに「小さい時たくさんかわいがってもらったの。そしてたくさんおむつもかえてもらったよ。今度はママがおばあちゃんにしてあげられるんだね。」と笑顔で言います。そんなママと私をおばあちゃん

は「ありがとう。」と強く抱きしめます。とっても幸せで心があつたかくなります。ママと私はおばあちゃんから毎日たくさんのお優しい愛をもらっています。

おばあちゃんに会えるのが楽しみです。手をにぎりながら一日あったことをたくさんお話します。

日に日に弱っていくおばあちゃんを見ているのはとてもつらかったけど、いっしょにすごした時間はとても大切なやさしさを感じる毎日でした。私のことを一番に考えてくれるおばあちゃん。とっても大好き。

おばあちゃん「ありがとう。」

#### この作品を書いた理由

おばあちゃんに愛と優しさをたくさんもらっているの、感しゃの気持ちを伝えたくったからです。

社会福祉法人 朱白会  
特別養護老人ホーム・ルロシエ

デイサービス・ショートステイ  
利用受付中です。

お問い合わせはお気軽に  
〒300-1524 茨城県取手市神浦 646  
TEL:0297-85-4891 / FAX:0297-85-4416  
居宅介護支援事業所ルロシエ TEL:0297-85-4892

よりみちデイサービス

少人数で、ゆったり、のんびり  
一度遊びに来てください!!!

縁側に「足湯」があり、  
ジェットが最高です!!

29年度本格開始の総合事業に向けて、地域の方々と一緒に多くの活動を試行中。頭も体も心も元気をキープ!

【ご見学・お問い合わせ・ご相談はお気軽に】  
よりみち 取手市桑原 6-3 (光明寺さんの裏)  
デイサービス 電話:0297-84-6408 担当:辻本

サービス付高齢者向け住宅

少人数であたたかい  
家庭的な生活をどうぞ

希樹ガーデンパレス  
☎0800-800-6601

●訪問介護 ●デイサービス ●居宅介護支援  
※昨年寺田 4725-3 (福祉センターあけぼの隣)に移転しました。

介護の環 希樹 0297-77-6001  
見学や相談はお気軽にお電話下さい!!

# 平成29年度 社協会費報告

今年もご協力ありがとうございました。

社協会費には市民の皆様、福祉委員（市政協力員）の皆様、法人の皆様等にご協力をいただき大変ありがとうございました。このお金は、ボランティア育成やボランティア団体等に対する助成ほか、社協自主事業の財源とさせていただきます。今後ともご理解、ご協力をお願い申し上げます。

## 平成29年度 取手市社会福祉協議会会費実績一覧表 11月22日現在

● 会員会費  
● 特別会費 **7,458,915 円**

### 地区別一覧 (各世帯からいただいた会員会費とその地区の法人等からいただいた特別会費)

(単位：円)

| 地区名       | 合計      | 地区名      | 合計      | 地区名    | 合計      | 地区名      | 合計        |
|-----------|---------|----------|---------|--------|---------|----------|-----------|
| 白山        | 390,800 | 大和根団地    | 14,700  | 戸頭町会   | 314,000 | 六郷西      | 63,600    |
| 新町        | 35,800  | 小文間南     | 33,600  | ゆめみ野   | 75,300  | 小浮気・谷中   | 114,500   |
| 八重洲ニュータウン | 419,000 | 中妻       | 19,600  | 永山     | 207,400 | 六郷東      | 32,400    |
| 本町        | 43,800  | 小文間新田    | 25,800  | 上高井    | 48,600  | 光風台      | 174,000   |
| 上町        | 26,695  | 戸田井      | 66,100  | 下高井    | 75,000  | 浜田・紫水    | 40,600    |
| 仲町        | 50,000  | 桑原・桑成    | 92,800  | 貝塚     | 8,400   | 萱場       | 61,200    |
| 片町        | 56,100  | 新田・茨株・寺成 | 16,900  | 市之代    | 10,000  | 新川・大曲    | 48,200    |
| 台宿        | 285,300 | 本郷       | 135,800 | 相馬第1   | 82,100  | 双葉       | 100,000   |
| 新道        | 177,700 | 関鉄ニュータウン | 47,300  | 相馬第2   | 102,600 | 高須1      | 38,400    |
| 井野台       | 328,700 | 駒場       | 101,400 | 相馬第3   | 113,600 | 高須2      | 30,000    |
| 井野団地      | 156,300 | 駒場団地     | 79,300  | 相馬第4   | 97,500  | 高須3      | 21,000    |
| 八重洲       | 96,200  | 後山       | 12,600  | 相馬第5   | 44,000  | 岡・和田     | 77,900    |
| 第二八重洲     | 51,100  | 小山       | 130,500 | 相馬第6   | 97,500  | 山王       | 80,300    |
| 川辺        | 174,000 | 新取手      | 269,700 | 両新田    | 16,700  | 配松・神住・中内 | 42,700    |
| つつじが丘     | 48,600  | 西        | 269,320 | 宮和田上   | 57,100  | 地区別合計    | 7,431,915 |
| 青柳        | 118,400 | 稲        | 80,900  | 宮和田下   | 89,300  | その他      | 27,000    |
| 吉田        | 60,200  | 野々井      | 249,000 | 南町     | 148,200 | 29年度合計   | 7,458,915 |
| 城根        | 33,900  | 米ノ井      | 81,200  | ときわ台   | 107,700 | 前年度実績    | 7,341,990 |
| 小堀        | 20,000  | 戸頭       | 70,900  | 宮和田関平野 | 42,100  |          |           |
| 西方        | 49,300  | 戸頭団地     | 22,100  | 桜が丘    | 328,600 |          |           |

ゆめみ野の緑に囲まれた  
木のぬくもりを感じる暖かな住まい



60歳から  
ご入居いただけます

海老原医院グループ  
サービス付き高齢者向け住宅  
ゆめみ野

〒302-0039  
取手市ゆめみ野2-22-2  
TEL 0297-63-5255



医療保険が適用される  
**訪問医療マッサージ**  
**無料体験受付中!!**

※医療保険適用には医師の同意書が必要です。  
※料金は1回209円～(負担割合、距離、施術局所によって変わりますのでお問い合わせください。)  
※国家資格保有者のマッサージ師が伺います。

レイス治療院 取手店  
**Leis 0297-75-3626**

茨城県訪問マッサージ連絡会 会員

**住み慣れたご自宅でも永く!!**



福祉用具販売・レンタル・住宅改修

介護保険事業所番号 第0871701397号  
〒302-0001 取手市小文間 4694(取手松陽高校近く)  
**(0297)63-2371/Fax:(0297)63-2381**

～あなたもできる食の支援～「きずなBOX」にご協力ありがとうございます!  
たくさんの方が食品を提供してくださっています。ありがとうございます。今後ともご支援の程よろしく願いいたします。

**特別会費** 1口1,000円以上いただいた法人の皆様

敬称略

|   |  |  |  |
|---|--|--|--|
| <p><b>10口 10,000円</b></p> <p>(医)宗仁会病院<br/>東日本ガス(株)<br/>大野産業(株)<br/>(株)染谷造園</p> <p><b>5口 5,000円</b></p> <p>ときわクリニック<br/>宗教法人 東漸寺<br/>植竹歯科医院<br/>藤代宮和田郵便局<br/>三昇交通(有)<br/>日本設備管理(株)<br/>(株)旭美園<br/>(株)宮本ダスキン守谷支店</p> <p><b>3口 3,000円</b></p> <p>(有)小磯工務店<br/>(株)マスダ<br/>(有)清洋製作所<br/>(株)マイハウス<br/>(株)丸源<br/>戸頭交通(有)<br/>(有)取手化学工業所<br/>(有)山叶商事<br/>(有)利水産業<br/>ガレージエフ<br/>(有)常陽労務管理協会<br/>井草鋼材(株)<br/>(株)菊池工業<br/>(有)海老原工業<br/>(株)海正商事<br/>大利根交通(株)<br/>(有)葵設備<br/>(株)シモタ農園<br/>大勝電設(株)</p> <p><b>2口 2,000円</b></p> <p>(有)エス・エス<br/>明和化学工業(株)<br/>(有)弥栄モーターズ工業所<br/>(株)京葉ホームサービス<br/>(株)育栄社ホームスクール<br/>(有)野崎商店<br/>(有)鈴木燃料店<br/>キリンピール取手工場(株)</p> | <p>井野歯科クリニック<br/>(株)のぼる</p> <p><b>1口 1,000円</b></p> <p>(株)定政<br/>(有)やま忠<br/>野村歯科医院<br/>(有)貝塚製作所<br/>(有)関根企画<br/>利根パークゴルフ場<br/>(有)山門建設<br/>医療法人 竹村医院<br/>染野屋<br/>(有)飯田商会<br/>医療法人 恵斉会<br/>戸祭塗装(株)<br/>ひかり薬局取手店<br/>(株)高嶋材木店<br/>(有)中家建材店<br/>(有)中村建硝<br/>桜井医院<br/>(有)石引写真館<br/>(有)岩田建材<br/>東京アトマイザー製造(株)<br/>イーストカー(株)<br/>(株)ホンダプリモアキヤマ<br/>道樹庵<br/>岩沢酒店<br/>(有)美容室かおる<br/>カスミ取手店<br/>(有)椎名米菓<br/>医療法人 順心会とりで医院<br/>(有)いわせ<br/>金門酒造(株)<br/>日本リーテック(株)<br/>関東ハイヤー<br/>コインランドリーFINE<br/>東信設備工業(株)<br/>(有)大戸工芸<br/>(株)上建<br/>福祉の森<br/>都路建設(株)<br/>(有)浦島<br/>(有)成島塗装工業</p> | <p>宗教法人金仙寺<br/>山王建材(株)<br/>藤代石油(株)<br/>宗教法人 高源寺<br/>(有)吉田商事<br/>(株)メイプル薬局<br/>恒川造園(有)<br/>(株)東京化研フロン<br/>うえだクリニック<br/>宗教法人 明星院<br/>大竹建設(株)<br/>宗教法人 東谷寺<br/>(有)小林商店<br/>(株)コウキ建設<br/>(有)中川装飾<br/>池田自動車整備工場<br/>(株)茨城光松園<br/>ゆめみのデイサービスセンター<br/>(株)ニッピ<br/>(株)マコトホーム<br/>(有)ヤナギタ<br/>常南物流サービス(株)<br/>鹿児島建設(株)<br/>(株)関東甲信クボタ<br/>山本建材工業<br/>スーパーおっ母さん 西取手店<br/>(株)光企業<br/>(有)博新商事<br/>(株)スカイ<br/>(株)オーハラ<br/>(株)コイケ<br/>(有)三栄高橋建設<br/>(株)平沢工務店<br/>(株)アクア環境<br/>(有)寺原タクシー<br/>(有)取手清掃<br/>つくばね石油<br/>(株)中山電機<br/>ゆめみの整骨院<br/>京橋運送(株)<br/>(株)トヨタレンタリース茨城<br/>宗教法人 龍禪寺<br/>(有)仲屋材木店</p> | <p>長塚設備工業(株)<br/>野口運送(有)<br/>(有)中村屋<br/>(有)オオウラ<br/>稲戸井郵便局<br/>(有)長塚青果<br/>(株)ゆたか技工<br/>(有)トヨプリントサービス<br/>(有)東匠ハウジング<br/>(有)宮崎空調<br/>今井電機(株)<br/>寺沢製菓(株)<br/>星光工業(株)<br/>(株)オーサト<br/>ファブテック<br/>啓星工業(株)<br/>(有)協和測量<br/>(有)寺田自動車工業<br/>(株)増山鐵工<br/>(有)小林設備<br/>(有)馴馬材木店<br/>小川歯科<br/>澤部運送<br/>藤代総業(株)<br/>(有)猪瀬興業<br/>野口自動車工業(有)<br/>藤代新川郵便局<br/>(有)矢口ハーネス<br/>志音<br/>(有)市村商店<br/>取手地区自動車協業組合<br/>(株)荒井商会<br/>(有)アライ印刷<br/>(有)取手合同タクシー<br/>農協取手店<br/>和友工業(株)<br/>(株)ピン歩気<br/>(株)メディセオ<br/>(有)常陽工業<br/>(有)成増運送<br/>セブンイレブン野々井店<br/>海方ビル</p> |
|---|--|--|--|

**診療科目**

- ・整形外科 (一般・リウマチ・スポーツ)
- ・内科 (一般・消化器・呼吸器・循環器・血液)
- ・リウマチ膠原病・皮膚科・形成外科
- ・ペインクリニック
- ・泌尿器科・乳腺・甲状腺科
- ・総合外来・訪問診療

**診療時間**

午前 9:00~12:00  
午後 3:00~6:00

医療法人 西秀会 **西間木病院**

茨城県取手市戸頭 1-8-21

診療に関するお問い合わせ **TEL.0297-78-1101**

私たちは、医療・介護を通して地域の皆様の健康と豊かな生活づくりに貢献し、安全と安心を拡げます。

**安心の終末期・看取りまで、責任を持って対応させていただきます。**

ヘルパーステーション おひさま  
訪問看護ステーション にしまぎ  
にしまぎ指定 居宅介護支援事業所

サービス付高齢者向け住宅 茨城県取手市戸頭3丁目2番8号

ホスピタリティホーム **きんもくせい** **TEL.0297-85-5593**

<提供いただける食品>常温保存可能・未開封・賞味期限残2カ月以上(例:缶詰・レトルト食品・乾麺他)  
<設置場所>社協本所(取手市役所敷地内)・藤代庁舎1階【問】NPO法人フードバンク茨城 ☎029-874-3001 <営業日>月・水・金(祝日休み)

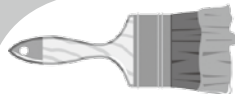

## ボランティアサークルの紹介

### 取手市婦人防火クラブ 発足:平成4年7月29日

- \*代表者: 諸澤幸江さん
- \*連絡先: TEL兼FAX 74-9289
- \*会員数: 15クラブ、192名 \*会費: 無し
- \*活動内容:
  - ・茨城県並びに取手市幼少年婦人防火活動
  - ・総合防災活動
  - ・火災予防街頭広報活動
  - ・各種催事協力
  - 消防出初式、さくらまつり、ふれあいの郷夏祭り、利根川大花火大会(清掃)、とりで産業まつり(バザー)他
- \*PR: 取手市婦人防火クラブ員は、①家庭から火を出さない、②自分達の地域は自分達で守る、を合言葉に、消防訓練・研修により知識・技能を習得し、防火・防災・啓発活動を進めていきます。



日頃の訓練が大事です!



### おと♪つむぎ 発足:平成22年10月1日

- \*代表者: 岡田直子さん TEL兼FAX 72-9524
- \*会員: 3名 \*会費: 年1,000円
- \*活動内容: お琴・フルート・ピアノによるアンサンブルグループ。クラシックから演歌まで、親しみのある曲を演奏しています。季節感も大切に選曲しております。高齢者～赤ちゃんまで、対象者により選曲をし、コンサートを開いています。
- \*活動場所: 主に代表者宅で練習しています。コンサートは場所さえあればどこでも演奏します。
- \*PR: 3人でどこでも、誰にでも楽しんでいただけるコンサート活動をしています。私たちのパフォーマンスも楽しんでいただきたいと思います。
- \*その他: 週1ペースでコンサート活動をしております。3ヶ月前までのご予約をうけたまわっております。(練習、選曲の都合上)



楽しいひとときをお届けしています♪



ご存知ですか?

### 取手市成年後見サポートセンター

センターでは成年後見制度を知って、利用していただくために次の業務をおこなっています。

**成年後見制度利用相談** 制度を利用しようとする人に、相談、情報提供、申し立てのお手伝い

**成年後見制度の啓発** 広報活動や情報提供を実施し、成年後見制度の普及・啓発する

**法人後見受任事業** 家庭裁判所の審判に基づき、社協が法人として後見人等を受任し、支援

**日常生活自立支援事業** 判断能力が不十分な方へ、福祉サービスの利用手続きの支援や日常的な金銭管理のお手伝い

【問】取手市社会福祉協議会

### 取手市成年後見サポートセンター

電話 0297-72-0603

取手市寺田5144-3

取手市福祉交流センター1階 (取手市役所敷地内)

おかげさまで

### カフェウェルカム 1周年!

昨年10月3日にオープンしてから早1年。5月に豚すじカレーやあんみつ他、新メニューも増え、お客様にも大好評です。ミニギャラリーでさまざまな分野の作品の展示や福祉施設の手工芸品、野菜なども販売しております。今後のカフェにもご期待!です。

【問】カフェウェルカム

営業 土日祝日を除き、10:30～15:00

直通電話 0297-83-5676

取手市藤代730-1

取手市役所藤代庁舎敷地内

(障害者福祉センターふじしろ)



# 善意銀行



まごころをありがとうございました。  
(平成29年8月1日～平成29年10月31日) 敬称略・順不同

|                          |                         |
|--------------------------|-------------------------|
| ☆寄付金(社会福祉のために)           |                         |
| 朝日新聞取手利根店(8/31)          | 30,000円                 |
| 朝日新聞取手利根店(9/29)          | 30,000円                 |
| 朝日新聞取手利根店(10/31)         | 30,000円                 |
| ななつ星らいふ(8/4)             | 10,732円                 |
| ななつ星らいふ(8/29)            | 11,313円                 |
| ななつ星らいふ(9/22)            | 10,032円                 |
| ななつ星らいふ(10/26)           | 12,583円                 |
| いこいの場来場者(8/11)           | 14,181円                 |
| 藤代社交ダンス連合会               | 5,220円                  |
| 小仁所悦子                    | 6,900円                  |
| 上高井夏祭り実行委員会              | 10,212円                 |
| 新取手自治会                   | 3,504円                  |
| 楽研会 第47回消費生活展            | 26,000円                 |
| 取手市ゲートボール連合会             | 35,000円                 |
| 古河ヤクルト販売(株)              | 124,000円                |
| 取手健康のつどい                 | 3,500円                  |
| 楽研会(第3回取手福祉まつり)          | 9,550円                  |
| 取手市地域女性団体連絡会             | 6,000円                  |
| ☆物品(高齢者事業、障がい者事業などのために)  |                         |
| 田中静                      | 車イス1台                   |
| 匿名                       | 図書券                     |
| ☆「戸頭お休み処」へ               |                         |
| 匿名                       | お茶菓                     |
| ☆「こども発達センター」へ            |                         |
| 桐原広行                     | 3,000円                  |
| 布絵本の会いえないばあ              | 布絵本                     |
| ☆「つつじ園」へ                 |                         |
| 取手大利根ライオンズクラブ            | 10,000円                 |
| 取手中央ライオンズクラブ             | 10,000円                 |
| 取手ライオンズクラブ               | 10,000円                 |
| 藤代ライオンズクラブ               | 10,000円                 |
| 特定非営利活動法人PLSスマイルクラブほほえみ  | 5,000円                  |
| 特定非営利活動法人NPO緑の会          | 5,000円、糖密10ℓ            |
| あけぼの陶芸同好会                | 10,200円                 |
| 全国友の会取手                  | 5,000円                  |
| 大滝 明                     | ポラビカード3枚(1枚当たり500円分の工賃) |
| 匿名(4名と1団体)               | ポラビカード6枚                |
| ☆「つつじ園」「スマイルクラブNPOほほえみ」へ |                         |
| 匿名                       | 30,000円(各15,000円)       |

|                            |              |
|----------------------------|--------------|
| ☆老人福祉センター・障害者福祉センター「あけぼの」へ |              |
| あけぼの手芸教室(8/1)              | 6,741円       |
| 青山和枝                       | フットマッサージ機    |
| あけぼの手芸教室Cクラス(8/26)         | 360円         |
| あけぼの陶芸同好会(9/7)             | 805円         |
| (株)常磐第一興商                  | うちわ・エコバッグ    |
| 東日本ガス(株)                   | 飲料水168本      |
| あけぼの陶芸同好会(9/21)            | 5,400円       |
| ポニーの家                      | 3,320円       |
| 椎名欣子                       | 湯呑茶碗・急須      |
| あけぼの手芸教室                   | 23円          |
| 取手市身体障害者福祉協議会              | ペットボトル(お茶)1箱 |
| ☆「老人福祉センターさくら荘」へ           |              |
| さくら荘そば打ち教室                 | 1,250円       |
| ☆「障害者福祉センターふじしろ」へ          |              |
| 服部勝子                       | ポラビカード1枚     |
| 匿名(6名と2団体)                 | ポラビカード9枚     |
| 匿名                         | 絵画用額         |

「使用済切手・使用済テレホンカード」など

上田澄子、塚田佑子(2回)、中村建硝、生長の家白鳩会、倫理研究所取手支部、はとの会、島村光昭、ボランティア白山、秋田茂、佐々木美江子、宮の前どんぐりの会、16創年の会、八重洲長寿会

平成28年熊本地震、平成29年7月九州北部豪雨(福岡・大分)、7月秋田県大雨、台風18号(大分)災害義援金にご協力ありがとうございました。

被災された皆様に心よりお見舞い申し上げます。

義援金総額(29年度8月～10月預かり) 131,403円

|            |         |
|------------|---------|
| ①熊本県共同募金会へ | 17,721円 |
| ②福岡県共同募金会へ | 18,400円 |
| ③大分県共同募金会へ | 18,400円 |
| ④大分県共同募金会へ | 57,732円 |
| ⑤秋田県共同募金会へ | 19,150円 |



(※⑤8月31日付で終了)

平成29年10月台風21号和歌山県災害義援金も募集しています。

よろしく願います。(平成30年1月31日まで)

なお熊本地震は平成30年3月31日まで、九州北部豪雨・台風18号各災害義援金は平成29年12月28日まで預かりします。引き続きよろしく願います。

\*\*新広報委員紹介\*\* (平成29年9月1日より2年間)

・染野 和成 ・野々下善一 ・中村泰子  
・成嶋 典子 ・増田 文子 (敬称略・順不同)

◎これからも役立つ情報をお届けします。よろしく願います。

■発行 社会福祉法人 取手市社会福祉協議会  
■編集 広報委員会/茨城県取手市寺田 5144-3  
■本所 TEL 0297 (72) 0603  
URL: <http://www.toride-shakyo.or.jp>  
藤代支所 TEL 0297 (83) 7341

Facebookも  
発信中です!!

寝たきり  
ゼロ作戦を  
応援します

## ご存知ですか?

健康保険で在宅マッサージが  
受けられます!

ただいま無料体験マッサージ受付中!  
お気軽にどうぞ

お問合せ、ご相談などお気軽にご連絡ください。

所属: 全国保険鍼灸連合会会員 茨城 NPO 全国鍼灸マッサージ協会会員

### 有限会社 オリエンタル

〒301-0041 茨城県龍ケ崎市若柴町 2188-9  
TEL 0297-65-0985 FAX 0297-65-3323  
携帯 090-6548-4321 マッサージ師募集

●龍ヶ崎市事務所(オリエンタル治療院)  
【茨城県】●稲敷事務所(オリエンタル稲敷)  
●取手事務所(オリエンタル取手)

## 医療保険でご利用できる 在宅訪問の療養(医療)マッサージ

無料お試し体験、好評受付中!

詳しくは

マッサージチャンス

とネットで検索

※医師の同意が必要ですよ。

☎フリーダイヤル 0120(978)379  
ご相談・ご予約専用

訪問療養マッサージ・チャンス

取手市・牛久市・土浦市・稲敷市  
常総市・かすみがうら市・行方市

## 座りたい・立ちたい・歩きたい

在宅保険 マッサージ  
はり・灸

まひ・痛み・寝たきり予防

●健康保険で訪問ケア 1回/208円～

●国家資格者派遣・使い捨て鍼使用

通滞 腰膝・柔筋 止痛

029(871)8799

牛久市猪子町995(水上鍼灸院)

広告を掲載していただいている法人等の皆様、ありがとうございます。次回の社協情報誌は3月発行予定です。



# 共同募金にご協力ありがとうございます



10/1・10/2 街頭募金にご協力いただいた皆さん、ありがとうございます(順不同・敬称略)  
ボランティア「花水木」「グループさつき」、取手市地域女性団体連絡会、県立藤代紫水高校、県立取手第二高校、ヤオコー藤代店、ヤオコー青柳店、マスタ戸頭店、JR 東日本 取手駅、藤代駅、常総線 西取手駅、寺原駅、新取手駅  
※市民の方々からもたくさんの募金をいただきました。ありがとうございます。

## ～秋は行事が目白押し～ 情報マーケット



①② 9/16～18 あけぼの敬老まつり  
③ 9/16～18 さくら荘敬老まつり  
④ 9/23 障がい者のための防災訓練  
⑤⑥ 9/29 ふれあいサロン藤代地区交流会  
⑦⑧ 10/15 つつじ園まつり

