

ふれあいネットワーク

# とりで

# 社協情報誌

「社協」とは、社会福祉協議会の略称です

🔥 毎月11日と26日は1126の日 ~桜の名所 あけぼの・さくら荘~  
年齢にかかわらずペアでお越しいただくと、市内在住の方は入浴料半額!



あけぼの浴室



さくら荘浴室



「あけぼの」と「さくら荘」では、市内在住者限定で、毎月11日と26日を「1126(いいふる)の日」と設定、年齢にかかわらずお二人でお越しいただけますと、入浴料が半額になります。どちらも桜の名所として知られ、人気スポットとなっております。ぜひご利用ください。(右下に割引券もあります。)

※3頁には、5名様に無料入浴券が当たるクイズコーナーもあります。ぜひご応募ください。

入浴施設利用時間 あけぼの 通年 10時～19時  
さくら荘 4月～9月:10時～19時 10月～3月:10時～18時

利用料	市内在住の方	市外在住の方
60歳以上・障害者及び付き添い者	200円	400円
小学生	200円	200円
未就学児童	無料	無料
上記以外の方	300円	600円

【問】 老人福祉センターあけぼの ☎74-5157 寺田4723  
老人福祉センターさくら荘 ☎85-8733 岡1025  
開館日 月曜日～土曜日 (休館日) 日曜日、祝日、年末年始

4月7日(土)・8日(日)にはさくら荘『さくらまつり』

名湯♨️水上温泉がやってきます! (4/7日・8日のみ)

桜開花中はライトアップも! (夜9時まで)



生きがい教室「春の発表会」も!

7日(土) 9:30～15:00  
歌謡、民謡などの発表や書道や絵画、手芸などの作品展示・即売会を開催します。お茶会や囲碁大会も!(作品展示は8日も)

\*7日(土)のみ

焼きそばや豚汁などの模擬店や手工芸品などの販売、演芸の披露など盛りだくさんなお待ちしています。(演芸は11時～15時まで)

※駐車場は混雑が予想されます。できるだけ乗り合わせでお越しいただくか、ことバスなどをご利用ください。詳細は「広報とりで」・社協HPなどでご確認をお願いします。

### 目次

クローズアップ/光風台自治会	2ページ	法人募金報告	6ページ
ボランティアサークル紹介・クイズコーナー	3ページ	情報マーケット 社会福祉大会表彰他	7ページ
赤い羽根共同募金・歳末助け合い募金報告	4～5ページ	善意銀行報告	8ページ



■お問い合わせ先 取手市社協  
本所 TEL 72-0603  
藤代支所 TEL 83-7341  
ホームページ <http://www.toride-shakyo.or.jp>

2018.3

# vol.141

入浴料  
50円割引券

現金払いのみ

\*2名様まで有効

どなたでも利用できます

期限:4月2日～4月28日

老人福祉センター

「あけぼの」「さくら荘」共通券

この情報誌は共同募金配分金と広告料により発行しています。



# クローズアップ 光風台自治会

## 課題に向き合う自治会

光風台は、昭和52年4月（1977）から620区画の分譲・入居が開始されました。自治会は第一次入居の昭和52年9月に設立され40年を迎えました。創立当時から“ふれあいの生きる街づくり”をテーマに、新しいコミュニティづくりに取り組んできました。団地内には、公園・運動公園・テニスコート・ゲートボール場・自治会館等公共施設が全体面積の40%に達していて、コミュニティづくりに、ゆとりのある街となっています。最近では少子高齢化の街となりましたが、趣味のクラブ、高齢者支援のボランティア団体、幼児・児童支援の団体、環境維持管理協力団体、光風台まつり実行委員会、自主防災会等約20のクラブ、団体が積極的にあらゆる課題に向き合い活動しています。現在、約620世帯、約1,400名が居住しています。

## 「光風台まつり」で楽しい時間を共有する

毎年11月に3日間開催される“光風台まつり”は、趣味のクラブ活動をしている方々の作品発表の場と、住民みんなが気軽に参加交流できる場を、ということで7年前に始まりました。自治会館内では、芸術品の展示会・子ども映画会・バラエティショー・ビンゴ大会など、隣接している運動公園では、模擬店・フリーマーケット・野外ゲームなど行い、子供にも大人にも楽しめる内容の催しを行っています。「光友会」「花木」の皆さんや趣味のクラブ、諸団体の皆さんが協力し、年々盛大になっています。今年度からは、常設の光風台まつり実行委員会を設立し、楽しい催しを今後も発展させていきます。



## お話をうかがって

高齢化や空き家の増加などはどの地区でも深刻な問題になっています。災害もいつ自分達の住んでいるところで起こるかわからず不安です。しかし課題から目をそらさずにできることから始めて、拡大しながら継続、取り組んできた前向きな姿勢が、今の光風台自治会のまとまりにつながっていると感じました。

今回は自治会会長の田原信和さんと自主防災会会長の中村義徳さんにお話をうかがいました。この他にもさまざまな取り組みや事業があり、全部伝えきれないのが残念です。お忙しい中、貴重なお話を聞かせていただきありがとうございました。

# ～住民みんなで作る 安全で楽しい地域～

## 防災意識を高める

光風台地域は、昭和25年8月（1950）小貝川右岸(大留付近)の堤防決壊による大水害の被災地です。利根川・小貝川が氾濫した場合の浸水水位は5m以上が想定されている水害対策と今後30年間に震度5強以上の揺れに見舞われる確率99.8%の地震対策を進めています。平成7年から自主防災会を設置し、防災活動に取り組んでいます。



## 主な活動内容

- 光風台避難行動要支援者登録制度、サポーター制度の導入、実施
- 総合防災訓練（年1回）
- 救急法講習会（年2回）
- 防災体験研修会（東京消防庁施設 年1回）
- 講演会（年1回）
- 活動班別訓練（年1回）
- 自治会館消防訓練（年2回）
- 定例会議の開催

毎年10月開催の総合防災訓練は、大災害を想定し、伝達訓練・安否/被害状況確認訓練・消火訓練・救出訓練・応急手当訓練・炊飯訓練・防災研修等を体験します。避難行動要支援者の避難支援を想定して、参加者で指定避難場所まで実際に歩いてみる本格的な訓練も行っています。（水害時は取手小学校、地震時は藤代高校まで）



**医療保険でご利用できる  
在宅訪問の療養(医療)マッサージ**

無料お試し体験、好評受付中!

詳しくは  
**マッサージチャンス**  
とネットで検索

※医師の同意が必要です。

☎フリーダイヤル 0120(978)379  
ご相談・ご予約専用

**訪問療養マッサージ・チャンス**

取手市・牛久市・土浦市・稲敷市  
常総市・かすみがうら市・行方市

**座りたい・立ちたい・歩きたい**

**在宅保険 マッサージ  
はり・灸**

**まひ・痛み・寝たきり予防**

- 健康保険で訪問ケア 1回/208円～
- 国家資格者派遣・使い捨て鍼使用

**通滞 腰膝・柔筋 止痛**

**029(871)8799**

牛久市猪子町995(水上鍼灸院)

高齢者専門宅配弁当  
配達料金無料

**123 宅配クック123取手店**

顔の見えるお弁当/お休みは正月三が日だけ

お取り扱いお食事 ▶ 見守りも致します。

- 普通食 ○健康ボリューム食
- やわらか食 ○ムースセット食
- カロリー・塩分調整食 ○消化にやさしい食
- たんぱく・塩分調整食 ○透析食

**ご会食弁当**  
電話・ファクス **0120-970699**  
(通話料金無料)

〒300-1513 取手市片町 328-10

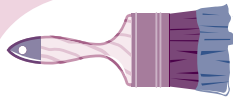

## ボランティアサークルの紹介

### 図書館ボランティアとりで 発足:平成22年4月1日

- \*代表者: 高岡光夫さん
- \*連絡先: TEL (取手図書館) 74-8361
- \*会員数: 5部門合計94名 \*会費: 年100円
- \*活動内容: 全体ミーティング 第1金曜日
  - ・ぶっくぶっくサポーター (返却本の戻し、本の整理等)
  - ・りべあサポーター (図書 of 修理等)
  - ・おはなしサポーター (おはなし会など「とりで・あかちゃん絵本の会」、「絵本だいすき ね、よんで」「布絵本の会 いないないばあ」)
  - ・点訳・音訳サポーター (本の点訳と音訳)
  - ・戸頭サポーター (戸頭公民館図書室で活動)
- \*活動場所: 図書館 (各部門月2回くらいずつ)、戸頭公民館図書室、他
- \*PR: ①視野が広がる (新しい発見がある)  
 ②本に親しむことができる  
 ③仲間づくり (出会いがあって、居場所が増える) 私は大人向けの音訳の活動をしています、仲間と仲良く楽しくやっています。  
 関心のなかったジャンルの本でも、音訳していて、こんな人がいたんだ、こんな本があったんだと、新しい驚きの連続です。ぜひ講習を受けて、仲間になりませんか。



「取手図書館まつり」でのひとこま



点訳・音訳サポーターの皆さん

### 藤代おとうさん友の会 発足:平成10年1月

- \*代表者: 花谷武和さん TEL兼FAX 83-0432 (4月から 今西正雄さん TEL 83-7186)
- \*会員: 30名 \*会費: 随時
- \*活動内容: 毎月第1土曜日の定例会のほか、おとうさんファームでの野菜栽培、収穫祭、花壇里親活動、クリーン作戦、ゴルフ、ウォーキングなど。
- \*活動場所: 取手市市民活動支援センター (藤代庁舎 1F) ほか
- \*PR: 20年前に社協のボランティア講座を卒業したメンバーで結成して以来、地域への貢献と自分達の健康、生きがい作りの両面を図りつつ、できる範囲のことを楽しく続けています。



おとうさんファーム 収穫祭に向けて農作業

北浦川緑地公園 花壇の里親活動



## クイズコーナー

♪ 抽選で正解者 5 名様にプレゼント \*ヒントは表紙にあります

### 問題

「あけぼの」「さくら荘」では、夫婦・親子・友人等2人1組(市内在住者限定)で来館すると入浴料が半額にてご利用いただける「ペア割の日」が月に2回あります。何日と何日でしょうか? 「〇〇日と〇〇日は いいふるの日」日にち(数字)をお答えください。

正解者の中から抽選で5名様に、「あけぼの」「さくら荘」より共通無料入浴券 (2枚綴り・1枚につき2名様まで利用可能) をプレゼント。応募は、はがき、メール、FAXで、

- ①答え ②郵便番号と住所 ③お名前 ④電話番号
- ⑤年齢 ⑥141号へのご意見 ⑦取り上げてほしい内容

を下記の上、下記までお送りください。【締切:平成30年4月20日(金)必着】

- \*はがきの方 〒302-0021 取手市寺田5144-3  
【宛名】取手市社会福祉協議会 情報誌クイズコーナー係
- \*メールの方 shakyo-t@toride-shakyo.or.jp (QRコードからもお申込み可能)
- \*FAXの方 FAX番号 73-7179



あけぼのもさくら荘も桜の名所です ぜひお越しください

\*当選者の発表は景品の発送をもって代えさせていただきます。(前回の答えは①取手市福祉交流センターでした。たくさんのご応募ありがとうございました。)

◎プレゼントを提供して下さる事業主の方を募集しています。【問】社会福祉協議会情報誌クイズコーナー係 ☎72-0603

みなさまの



# 平成29年度 赤い羽根共同募金

あたたかいまどとろ  
ありがとうございました。

赤い羽根共同募金運動期間：平成29年10月1日～31日  
歳末助け合い募金運動期間：平成29年12月1日～31日

(単位：円)

地区名	赤い羽根 金額	歳末助け合い 金額
白 山	400,800	398,560
新 町	111,200	73,101
八重洲ニュータウン	84,000	84,000
本 町	56,600	0
上 町	40,177	48,400
仲 町	35,000	20,000
片 町	74,400	50,500
台 宿	284,400	285,000
新 道	191,051	169,900
井 野 台	324,724	322,500
井 野 団 地	149,477	139,981
八 重 洲	89,200	84,200
第 二 八 重 洲	50,100	49,800
川 辺	171,600	172,500
つ つ じ が 丘	45,800	47,000
青 柳	133,300	111,300
吉 田	57,300	57,300
城 根	63,300	32,400
小 堀	44,600	17,700
西 方	53,600	43,900
大 利 根 団 地	14,400	14,100
南	39,600	30,600
中 妻	21,600	18,600
小 文 間 新 田	25,800	25,800
戸 田 井	59,100	50,100
桑 原	113,100	77,100
新 田・茨株・寺成	18,300	18,900
本 郷	135,800	130,800
関鉄ニュータウン	47,300	46,300
駒 場 団 地	101,400	101,400
駒 場 山	80,100	85,800
後 山	12,600	12,900
小 山	141,300	124,500
新 取 手	167,300	161,700
西 取 手	265,510	265,300
稻 取 手	87,900	77,600
野 々 井	269,700	232,200
米 ノ 井	79,200	79,200
戸 頭	74,900	39,900

地区名	赤い羽根 金額	歳末助け合い 金額
戸 頭 団 地	28,000	28,000
戸 頭 町 会	297,550	307,450
ゆ め み 野	67,200	60,600
永 山	217,800	204,700
上 高 井	55,600	44,100
下 高 井	89,700	79,600
貝 塚	8,400	5,400
市 之 代	10,000	10,000
相 馬 第 1	79,000	79,900
相 馬 第 2	101,700	101,700
相 馬 第 3	114,200	116,700
相 馬 第 4	99,400	96,500
相 馬 第 5	54,400	44,800
相 馬 第 6	88,500	88,500
両 新 田	20,700	14,700
宮 和 田 上	60,100	46,800
宮 和 田 中	45,800	43,100
宮 和 田 下	95,300	72,300
南 町	148,200	148,200
と き わ 台	112,000	111,900
宮 和 田 関 平 野	34,700	32,700
桜 が 丘	177,600	177,600
六 郷 西	63,300	63,600
小 浮 気・谷 中	94,200	94,500
六 郷 東	34,400	24,400
光 風 台	83,000	80,000
浜 田 場	46,600	37,600
萱 場	61,200	61,200
新 川・大 曲	52,200	43,200
双 葉	100,000	100,000
高 須 1	38,400	38,400
高 須 2	30,000	30,000
高 須 3	22,500	20,100
岡 和 田	79,900	66,300
山 王	90,000	75,900
配 松・神住・中内	42,600	42,600
そ の 他	703,747	412,717
総 合 計	7,760,236	6,940,573
前年度実績	8,075,332	7,266,026

**在宅リハビリ・マッサージ**

**ドットコム治療院**

◆医療保険を使った在宅機能訓練◆  
◆対象となる病名・症状◆  
脳血管疾患後遺症 脊髄損傷  
パーキンソン病 関節拘縮  
加齢による筋力低下  
その他、歩行困難

★1回2000円～(出張料込み)  
★希望者には鍼灸無料  
★年中無休(年末年始は休み)

取手新町4丁目260-26 原田ビル2F  
0297-74-5517  
ドットコム治療院 検索 ● マッサージ師募集 ●

・デイサービス・ヘルプステーション  
・ショートステイ・居宅介護支援事業所

在宅介護でお困り事がございましたら  
お気軽にご相談ください

住み慣れた地域でいきいきと

茨城県取手市栢木 1342-2  
社会福祉法人エンゼル会  
藤代なごみの郷  
0297-82-7530  
介護スタッフ募集中!

社会福祉法人 朱白会  
特別養護老人ホーム・ルロシェ

デイサービス・ショートステイ  
利用受付中です。

お問い合わせはお気軽に  
〒300-1524 茨城県取手市神浦 646  
TEL:0297-85-4891 / FAX:0297-85-4416  
居宅介護支援事業所ルロシェ TEL:0297-85-4892

# 歳末助け合い募金実績報告

(敬称略・順不同) (単位:円)



赤い羽根		歳末助け合い	
学校募金	金額	イベント・店頭募金他	金額
市内小中学校	204,455	昭和産業株式会社(産業まつり募金)	36,179
<b>合計 ①</b>	<b>204,455</b>	グリスボまつりチャリティー	23,282
街頭募金	金額	ネットワークフェア	15,456
取手市地域女性団体連絡会 (JR・常総線各駅他)	80,324	J A 夢 と り で	826
ボーイスカウト取手第3団 (マスダ戸頭店)	16,614	ウエルシア薬局取手新町店	1,172
[花水木][さつき](ボランティア) 藤代紫水高校・ 取手第二高校 (ヤオコー藤代店・青柳店)	74,446	ウエルシア薬局取手新戸頭店	1,090
<b>合計 ②</b>	<b>171,384</b>	ウエルシア薬局取手新戸頭2号店	642
		ウエルシア薬局取手ゆめみ野店	960
		赤い羽根自動販売 機寄付金(3台分)	123,980
		職 域	56,698
		いこいの場	13,201
		つつじ園まつり	4,717
		福祉まつり	16,961
		社協本所窓口募金箱	3,741
		社協支所窓口募金箱	1,355
		行政区外法人(2社)	13,000
		ふじしろハーベストマーケット	4,478
		匿名 名	10,000
		匿名 名	150
		預金利息等(28年度分)	20
		<b>合計 ③</b>	<b>327,908</b>
		名前	金額
		取手市仏教会	352,415
		三五六自彊術体操中央会	10,000
		三五六自彊術体操白山会	10,000
		井上忠志	13,275
		匿名 名	10,000
		預金利息等	13
		<b>合計 ④</b>	<b>395,703</b>
		街頭募金	金額
		天理教常南支部少年会	17,014
		<b>合計 ⑤</b>	<b>17,014</b>



街頭募金協力  
ボーイスカウト取手第3団の皆さん  
(マスダ戸頭店)



歳末募金協力 取手市仏教会の皆さん(托鉢)

平成29年度  
赤い羽根共同募金のながれ

総額	7,760,236円
A配分金	4,066,000円
B配分金	3,694,236円

みなさまにご協力いただいた募金は全額、茨城県共同募金会に送られ、翌年度にA募金とB募金に配分されます。(配分金額は決定ではありません。)

**A配分金** 「茨城県共同募金会」が全県的に民間の社会福祉施設や福祉団体に配分します。

**B配分金** 平成30年度に「取手市社協」に配分され、市内の福祉活動費として使われます。

## 歳末助け合い募金はこのような方たち・このような事業へ

【配分委員会で決定し、下記のとおり配分されました。】

- \* 一人暮らし高齢者安否確認事業 4,166,749円**  
70歳以上の市内一人暮らし高齢者世帯に安否確認事業を民生委員さんの協力で行いました。
- \* 要介護世帯援護金配分事業 860,016円**  
住民税が非課税で、母子父子家庭、重度障害者の方・重度障害者を介護する世帯、要介護4以上の方・要介護4以上の方を介護する世帯を対象に援護金を配分しました。
- \* 年末年始に行われる事業に対する助成事業 1,321,768円**  
ボランティア団体等が、年末年始に行う事業に対し、助成金を配分しました。
- \* いこいの場12月映画フィルム借用等 140,724円**
- \* 社協情報誌12月号発行等 421,524円**

**合計 6,910,781円**

平成29年度収入 6,940,573円 + 平成28年度剰余金 799,468円 = 7,740,041円  
 ※剰余金 829,260円は平成30年度の歳末助け合い募金配分金として使わせていただきます。

英語による体験活動 子どもおもしろ英語教室  
NPO法人次世代教育センター

カレーやデザート作り つつじ園支援  
ボランティア アザレア

**赤い羽根共同募金合計 7,760,236円 歳末助け合い募金合計 6,940,573円**

(平成30年2月15日現在)  
61,100円、桜が丘 329,600円、その他27,001円、総額7,587,616円でした。また、特別会費1口1,000円、行政書士こがわ事務所様よりいた

赤い羽根共同募金 3,000円以上いただいた法人の皆様

敬称略

<b>10,000円</b>	茨城みなみ農協取手支店	野村歯科医院	(有)貝塚製作所	(株)増山鐵工
(医)宗仁会	和友工業(株)	ヤナギタ	(有)関根企画	(有)寺田自動車
昭和産業(株)	(株)ピン歩気	やま忠	(有)取手化学工業所	(株)のぼる
東日本ガス(株)	(有)いわせ	山本建材工業(株)	山叶商事	(有)馴馬材木店
<b>5,000円</b>	関東ハイヤー(有)	(株)平沢工務店	(有)利水産業	(有)常陽労務管理協会
(宗)東漸寺	(宗)明星院	(株)アクア環境	ガレージエフ	(株)菊池工業
(株)旭美園	(有)恒川造園	寺原タクシー(有)	稲戸井郵便局	井草鋼材(株)
植竹歯科医院	大竹建設(株)	つくばね石油(株)	(有)中村屋	熊坂会計事務所
藤代宮和田郵便局	(宗)東谷寺	(株)上建	(有)オオウラ	大勝電設(株)
三昇交通(有)	(有)小林商店	(有)ウエルフェア福祉の森	(有)長塚青果	藤代総業(株)
(有)小磯工務店	(株)コウキ建設	ゆめみのデイサービス	野口運送(有)	(有)澤部運送
<b>3,000円</b>	大利根交通自動車(株)	(株)染谷造園	(有)トヨプリントサービス	(有)猪瀬興業
キリンビール(株)取手工場	大野産業(株)	(株)中山電機	(有)宮崎空調	志音
(有)山門建設	(有)葵設備	セブンイレブン野々井店	(株)東匠ハウジング	(有)市村商店
(医)竹村医院	(有)中川装飾	(有)成増運送	(有)小暮建具店	取手地区自動車協業組合
(株)染野屋	鹿兒島建設(株)	ゆめみの接骨院	(宗)高源寺	(株)荒井商会
(有)飯田商会	(株)ニッピ	(有)常陽工業所	(株)ディーブラ	山王建材(株)
戸祭塗装(株)	(株)茨城光松園	京橋運送(株)	日本ファブテック(株)	(有)椎名米菓
(医)恵斉会	(株)マコトホーム	(株)トヨタレンタリース茨城	(株)オーサト	(株)定政
ひかり薬局取手店	ときわクリニック	(有)清洋製作所	寺沢製菓(株)	(宗)金仙寺
(株)高嶋材木店	常南物流サービス(株)	(株)マイハウス	星光工業(株)	利根パークゴルフ場
(有)アライ印刷	(株)関東甲信クボタ	(株)丸源	啓星工業(株)	
(有)中家建材店	池田自動車整備工場	戸頭交通(有)	(株)シモタ農芸	

【お詫び】第140号5頁、特別会費3口3,000円の欄で、(株)シモタ農園とご報告いたしましたが、(株)シモタ農芸様の誤りでした。心よりお詫び申し上げます。

- 東京アトマイザー製造(株)
- (有)取手合同タクシー
- (株)育栄社ホームスクール
- (株)マスタ
- (株)京葉ホームサービス
- 井野歯科クリニック
- 東信設備工業(株)
- (医)順心会とりで医院
- 金門酒造(株)
- 日本リーテック(株)
- コインランドリー FINE



**よりみちデイサービス**  
 お陰様で5周年目!!  
 平成30年4月より、利用者様定員を1日10名様から17名様へ増加致します。  
 活動内容ますます充実致します!!  
 【ご見学・お問い合わせ・ご相談はお気軽に】  
 取手市桑原 6-3 (光明寺さんの裏)  
 電話: 0297-84-6408 担当: 辻本

**サービス付高齢者向け住宅**  
 希樹ガーデンパレス  
 0800-800-6601  
 ●訪問介護 ●デイサービス ●居宅介護支援  
 ※昨年寺田 4725-3 (福祉センターあけぼの隣)に移転しました。  
 介護の環 希樹 0297-77-6001  
 見学や相談はお気軽にお電話下さい!!

ゆめみ野の緑に囲まれた木ぬくもり感じる暖かな住まい  
 60歳からご入居いただけます  
 海老原医院グループ サービス付き高齢者向け住宅 **紅葉**  
 〒302-0039 取手市ゆめみ野2-22-2  
 TEL 0297-63-5255

**医療保険が適用される 訪問医療マッサージ 無料体験受付中!!**  
 ※医療保険適用には医師の同意書が必要です。  
 ※料金は1回209円~(負担割合、距離、施術局所によって変わりますのでお問い合わせください。)  
 ※国家資格保有者のマッサージ師が伺います。  
**Leis 0297-75-3626**  
 茨城県訪問マッサージ連絡会 会員

**住み慣れたご自宅でも永く!!**  
 福祉用具販売・レンタル・住宅改修  
 コアミリークアサポート  
 介護保険事業所番号 第0871701397号  
 〒302-0001 取手市小文園 4694(取手松陽高校近く)  
 (0297)63-2371/Fax:(0297)63-2381

# 情報マーケット

## 茨城県社会福祉大会表彰

茨城県及び茨城県社会福祉協議会、茨城県共同募金会では、社会福祉事業に功労のあった方、社会福祉活動が優秀な団体及び社会福祉活動に協力援助し功績顕著な個人の方、永年、共同募金にご寄付や支援をしてくださった法人や個人の方に対して、毎年表彰を行っております。

今年も11月8日に開催されました茨城県社会福祉大会(常総市地域交流センター「豊田城」)において、茨城県知事表彰5団体、茨城県社会福祉協議会会長表彰7名及び3団体が受賞されました。おめでとうございます。



(敬称略・順不同)

茨城県知事表彰
社会福祉援護功労者 ボランティア団体
劇団どんぐり ふれあいサロンあじさい ふれあいいいききサロン「サロン・ハッピー」 全国友の会取手 烏鷺翁孫会(うろやそんかい)

茨城県社会福祉協議会会長表彰	
民生委員・児童委員	施設職員(福祉施設)
荒木 義一	大橋 正子 阪田 公子
評 議 員	ボランティア団体
鴻巣美智代 桜井 恭夫 齋藤 茂雄 小川 和子	ちょこつとくらぶ 歌う会「小さな輪」 おと♪つむぎ

## 取手市介護施設合同研修会(11月10日)

取手市内の介護施設の職員の方々が、交流も兼ねて年1回研修会を自主的に行っています。今回は「認知症の基礎知識と技術について」というテーマで、藤代なごみの郷中山施設長の講演が行われました。仕事が終わってから参加できるように夜7時30分からの開始で設定され、参加された50名以上の皆さんは、仕事終わりでお疲れの中、熱心に受講されていました。



## 第1回ハーベストマーケット開催(11月25日)

11月最後の穏やかな暖かい土曜日、障害者福祉センターふじしろ主催で行われた食の祭典は、ふじしろ・つつじ園・ポニーの会他、近隣の障害者福祉施設の自主生産品販売やマイ箸作りワークショップ、ステージ発表、認知症カフェ「喫茶 和」、先着100名芋煮無料配布などなど、盛りだくさんの内容で、多くのお客様でにぎわいました。

食べ物もカレー・ハヤシライス・焼きそば・日本そば他、多彩なバリエーションで、どれを選ぶか頭を悩ませていた方も多かったようです。



## つつじ園地域公開講座開催(12月10日)



つつじ園では交流も兼ねて、地域の方に気軽にお越しいただき、一緒に学べる公開講座を開催しています。

今回は、「日本社会における福祉とボランティア ～これまでとこれから～」というテーマで、地元戸頭出身の東京大学准教授 仁平典宏先生にお話をさせていただきました。50名近い参加者の皆さんも熱心にメモを取りながら聞いておられました。



### 診療科目

- ・整形外科(一般・リウマチ・スポーツ)
- ・内科(一般・消化器・呼吸器・循環器・血液)
- ・リウマチ膠原病・皮膚科・形成外科
- ・ペインクリニック
- ・泌尿器科・乳腺・甲状腺科
- ・総合外来・訪問診療

### 診療時間

午前 9:00~12:00  
午後 3:00~6:00

医療法人 西秀会 **西間木病院**

茨城県取手市戸頭 1-8-21

診療に関するお問い合わせ **TEL.0297-78-1101**

私たちは、医療・介護を通して地域の皆様の健康と豊かな生活づくりに貢献し、安全と安心を拡げます。

私たちは、医療・介護を通して地域の皆様の健康と豊かな生活づくりに貢献し、安全と安心を拡げます。  
安心の終末期・看取りまで、責任を持って対応させていただきます。

ヘルパー  
ステーション  
おひさま

訪問看護  
ステーション  
にしまぎ

にしまぎ指定  
居宅介護支援  
事業所



サービス付高齢者向け住宅

茨城県取手市戸頭 3丁目 2番 8号

ホスピタリティホーム **きんもくせい** **TEL.0297-85-5593**

# 善意銀行



まごころをありがとうございました。  
(平成29年11月1日～平成30年1月31日) 敬称略・順不同

### ☆寄付金 (社会福祉のために)

朝日新聞取手利根店 (11 / 30)	30,000 円
朝日新聞取手利根店 (12 / 25)	30,000 円
朝日新聞取手利根店 (1 / 31)	30,000 円
ななつ星らいふ (11 / 24)	11,902 円
ななつ星らいふ (12 / 21)	13,473 円
ななつ星らいふ (1 / 25)	9,515 円
ボランティアながやま①	5,000 円
取手市チャリティゴルフ大会実行委員会	63,800 円
茨城県南地区ダンススポーツ連盟	30,000 円
雇用促進住宅台宿宿舍自治会	4,289 円
小菅妙子	10,000 円
NPO 法人実武道会館	10,000 円
宮崎 保	10,000 円
藤舞会	5,000 円
取手菊友の会	30,000 円
取手健康のつどい (佐藤)	10,000 円
白壁 清	50,000 円
ナカヤマ美容室	77,557 円
認定こども園戸頭さくらの森戸頭幼稚園	15,000 円
リサイクルS・T・T (旧取手二高OB)	30,000 円
光風台幼稚園	10,000 円
OWL スクエアダンスクラブ	21,000 円
藤代まちづくり協議会	30,000 円
点字サークルもえぎ	10,000 円
取手市文化連盟取手陶芸クラブ	17,073 円
取手市文化連盟青風会	2,000 円
取手市文化連盟取手盆栽山野草愛好会	2,000 円

### ☆物品 (高齢者事業、障がい者事業などのために)

生き生きとりでカラオケ大会実行委員会	車イス3台
瀬尾 誠	さつまいも 340kg
福田和子	毛布3枚

取手第二高等学校	コースター・クリスマスカード
大内 広	米
佐藤美智代	紙オムツ・紙パンツ・パット

### ☆取手市内各障害者施設へ

土屋保廣	干し柿 600 個
------	-----------

### ☆「そよかぜ」へ

取手大利根ライオンズクラブ①	30,000 円
----------------	----------

### ☆「らしん盤」「活きる」へ

取手市ダンススポーツ連盟	20,000 円 (各 10,000 円)
--------------	-----------------------

### ☆「つつじ園」へ

ボランティアながやま②	5,000 円
全国友の会取手支部 (11/2)	3,000 円
匿名 (12名の方)	ボラビカード 12枚 (1枚当たり500円分の工賃)

### ☆老人福祉センター・障害者福祉センター「あけぼの」へ

あけぼの陶芸同好会 (11/1)	2,750 円
中央タウン西友クラブ	6,700 円
あけぼの陶芸同好会 (12/27)	610 円

### ☆「障害者福祉センターふじしろ」へ

匿名 (3名)	ボラビカード 3枚
小林幹児	ボラビカード 1枚
服部勝子	ボラビカード 1枚
桑名裕子	ボラビカード 1枚
本田隆昭	ボラビカード 1枚
成島和夫	もち米 60kg

### ☆「こども発達センター」へ

取手大利根ライオンズクラブ②	82,104 円
匿名	100,000 円
ナカヤマ美容室	20,000 円

### 「使用済切手・使用済テレホンカード」など

本谷忠(2回)、生長の家白鳩会、永岡昌子、(有)泉建機工業、藤澤幸一、塚田佑子(2回)、小菅妙子、ときわ学園、井上忠志、はとの会、取手切手倶楽部、松岡徳孝、和田順子、花水木

## フリーマーケット開催!

\*日時 4月28日(土) ※荒天の場合は翌29日(日) それ以上の延期はありません。  
午前9時～12時

\*会場 取手市役所藤代庁舎駐車場 (取手市藤代700)

【問】取手市社会福祉協議会藤代支所 ☎83-7341

※出店者募集などの詳細は社協ホームページ等でお知らせいたします。



駐車場が混雑しますので、バスや電車などの公共交通機関や、自転車、徒歩などのご来場にご協力をお願いします。



助けあいゆまちづくり

平成28年熊本地震、平成29年7月九州北部豪雨(福岡・大分)、台風18号(大分)、台風21号(和歌山・三重)災害義援金にご協力ありがとうございました

被災された皆様に心よりお見舞い申し上げます。

### 義援金総額(29年度11月～12月預かり) 18,180円

茨城県共同募金会を通じて熊本県・福岡県・大分県(2件)・和歌山県・三重県各共同募金会に、3,030円ずつ送金いたしました。

※大分台風18号義援金は平成30年3月末で終了予定、熊本地震義援金は平成31年3月末まで延長、他の義援金につきましては募集を終了いたしました。

■発行 社会福祉法人 取手市社会福祉協議会  
■編集 広報委員会/茨城県取手市寺田 5144-3  
■本所 TEL 0297 (72) 0603  
URL: <http://www.toride-shakyo.or.jp>  
藤代支所 TEL 0297 (83) 7341

Facebookも  
発信中です!!

広告を掲載していただいている法人等の皆様、ありがとうございます。次回の社協情報誌は6月発行予定です。