

「社協」とは、社会福祉協議会の略称です



とっておきの芸術祭 in 取手 (12/1～12/7 取手市福祉交流センター)

14回目となる障がい者の方々の作品展。今回も見事な作品が並びました。
この芸術祭は毎年12月に開催されています。ぜひ一度ご来場ください。

「ポニーの家」の作品

布や折紙などでツリーを表現、きめ細かな力作です。



オープニングイベント(12/1) 芸能発表会



練習の成果が出せたかな?

7組(総勢70名)が出演！演奏やコーラスなどで素敵な時間を過ごせました。

写真は『TKK』の皆さん
キーボード演奏と歌で盛り上げてくれました。

打楽器(ジャンベ)&アフリカ音楽コンサート(12/2)

遊唄アフリカンドラム&ダンスカンパニーによるアフリカ音楽のコンサートは、楽しいリズムに合わせて自然と体も動き、演奏のあとは輪になって参加者全員で太鼓の演奏体験をしました。



4月6日(土) さくら荘『さくらまつり』

10:00～15:00 (※入浴 10:00～19:00)

みなかみ町奥平温泉のお湯がきます

生きがい教室「春の発表会」も！

9:30～15:00

歌謡、民謡などの発表や書道・絵画、手芸などの作品展示・即売会を開催します。お茶会や囲碁大会も！

焼きそばやカレーなどの模擬店や手工芸品、みなかみ町物産品などの販売、演芸の披露など盛りだくさんの内容でお待ちしています。(演芸は11時～15時まで)



＊桜開花中は夜9時までライトアップ！

※6日はゆめみ野駅からシャトルバス運行予定。詳細は「広報とりで」・社協ホームページ等をご覧ください。【問】老人福祉センターさくら荘 0297-85-8733 取手市岡1025

目次

各表彰報告 ————— 2ページ
歳末ボランティア団体事業報告 ————— 3ページ
赤い羽根共同募金・歳末助け合い募金報告 -4～6ページ

ボランティアサークル紹介・クイズコーナー — 7ページ
善意銀行報告 ————— 8ページ



お問い合わせ先 取手市社協
本所 TEL 72-0603
藤代支所 TEL 83-7341
ホームページ <http://www.toride-shakyo.or.jp>



2019.3

vol.145

取手 PONY'S CAFE
50円割引券

お一人でもグループでも500円以上ご飲食の際、ご利用できます。

ご利用は1回のみ
切り取ってご注文時にお渡しく下さい。期限：4月30日(火)まで
場所：取手駅西口 リボンとりで3階



表彰報告

茨城県社会福祉大会表彰

平成30年度茨城県及び茨城県社会福祉協議会、茨城県共同募金会では、社会福祉事業に功労のあった方、社会福祉活動が優秀な団体及び社会福祉活動に協力援助した功績顕著な個人の方、永年、共同募金にご寄付や支援をしてくださった法人や個人の方に対して、毎年表彰を行っております。

10月17日に開催されました茨城県社会福祉大会(常陸太田市市民交流センター)において、茨城県知事表彰3名及び3団体、茨城県社会福祉協議会会長表彰3名及び6団体、同感謝状2団体、茨城県共同募金会共同募金活動表彰1団体がそれぞれ受賞されました。おめでとうございます。(敬称略)



茨城県知事表彰	
民生委員・児童委員	
小川 孝子 宮本 俊夫	
施設職員(保育所)	
吉山 綾子	
社会福祉援護功労者・ボランティア団体	
サロンおおとね、ゆうゆう会、ハートフルハーモニー	
茨城県共同募金会表彰	
取手市地域女性団体連絡会	

茨城県社会福祉協議会会長表彰	
民生委員・児童委員	ボランティア団体
園部 美恵子	23 絆の会 取手市レクリエーション協会 ハーブフローの会 いちようの会 日本語教室とりで ふれあいサロン南
施設職員(保育所)	
吉川 美香 渡辺 美和	
感謝状	
中央タウン廃品回収推進実行委員会 西内新聞店	

緑綬褒状受章

「取手朗読奉仕会ぶんぶん」緑綬褒状受章!



42年の永きにわたり、視覚障がい者の方々に「広報とりで」を始めとする市役所や社協が発行する情報誌等をテープ(現在はCD)に録音してお届けする活動を途絶えることなく続けてこられました。

聞く方のことを念頭に置いて、スピードやトーンにも気を配りながら録音活動をしています。会員の皆さんは「正しい情報を届けたい」という思いで、たゆまぬ努力を続けてこられました。その真摯な姿勢が、この度の受章となったのではないのでしょうか。

今後も会員同士協力しながら活動を続けていくそうです。本当におめでとうございます。



(代表の小川洋子さん)



診療科目

- ・整形外科(一般・リウマチ・スポーツ)
- ・内科(一般・消化器・呼吸器・循環器・血液)
- ・リウマチ膠原病・皮膚科・形成外科
- ・ペインクリニック
- ・泌尿器科・乳腺・甲状腺科
- ・総合外来・訪問診療

診療時間

午前 9:00~12:00
午後 3:00~6:00

私たちは、医療・介護を通して地域の皆様の健康と豊かな生活づくりに貢献し、安全と安心を上げます。

私たちは、医療・介護を通して地域の皆様の健康と豊かな生活づくりに貢献し、安全と安心を上げます。安心の終末期・看取りまで、責任を持って対応させていただきます。

ヘルパー
ステーション
おひさま

訪問看護
ステーション
にしまぎ

にしまぎ指定
居宅介護支援
事業所



医療法人 西秀会 **西間木病院**

茨城県取手市戸頭 1-8-21

サービス付高齢者向け住宅

茨城県取手市戸頭 3丁目2番8号

診療に関するお問い合わせ **TEL.0297-78-1101**

ホスピタリティホーム **きんもくせい TEL.0297-85-5593**

「取手市成年後見サポートセンター」

取手市社会福祉協議会では、高齢者や障害者の方々が判断能力に支障が生じた際に、生活状況の変化に応じて、成年後見制度や日常生活自立支援事業などを活用しながら、その人らしい生活が送れるよう支援するため、センターを開設しております。お気軽にお問い合わせください。



歳末助け合い募金は地域のために使われます

平成30年度も歳末助け合い募金にご協力をいただき、ありがとうございました。皆様からいただいた貴重な募金の一部は、ボランティア団体やNPO団体が12月から1月にかけて行うさまざまな事業に配分され、地域の高齢者・障がい者・市民の方々が参加し、交流できる場に有効に活用されています。また、70歳以上の一人暮らし高齢者世帯・母子父子世帯・重度身体障害者世帯・重度の介護者世帯の方々にも、配分させていただいております。
(募金額・配分額等、詳細は4～5頁をご覧ください。)

ボランティアグループ アザレア (カレー、デザート作り、もちつき支援)



1月11日 つつじ園新成人を祝う会・もちつき大会

寄付者の方へメッセージ

毎年行う楽しみの行事で誕生会も兼ねています。もちつき機2升用を新しくしました。ありがとうございました。

八重洲ニュータウン自治会

子ども達にも人気！
グランドゴルフ



12月26日 もちつき大会で世代間交流 (自治会館等)

寄付者の方へメッセージ

昨年以上の多くの高齢者、住民、子供達の参加があり、親睦と交流を深めることができました。ありがとうございました。

ふれあいサロン 井野むつみ会



12月17日 クリスマス会 (井野公民館)

寄付者の方へメッセージ

毎年楽しみにしているクリスマス会。始まりから終わりまでみんな笑顔です。プレゼント用のクッキーは市内の障害者施設の心温まるものです。幸せを分かち合えることにみんなほっこりです。こうして行事を開催できますことは、皆様のご厚意によるものと深く感謝申し上げます。

取手市聴覚障害者協会 ろう者による講演会



12月16日 取手市福祉交流センター

寄付者の方へメッセージ

昨年に続いて助成金をいただき、ありがとうございました。今年度もろう者、健聴者などたくさん参加し、講演会を開くことができました。視野も広がりました。来年もお願いしたいです。

KEIROW 取手ステーション

健康保険で
自宅や施設で受けられる
訪問医療
鍼灸・マッサージ

お試し
無料体験
受付中!!

国家資格
保有者が
お伺いします

業界最大規模!!
全国300店舗展開中

痛みの緩和
機能活性化効果
精神的なケア

営業時間 9:00~18:00 (定休日 隔週土・日・祝日・年末夏季休暇・GW)
取手市取手1丁目11-13 ライオンズマンション取手1F

☎0120-650-916 KEIROW 取手 検索

**医療保険でご利用できる
在宅訪問の療養(医療)マッサージ**

無料お試し体験、好評受付中!

詳しくは
マッサージチャンス
とネットで検索

※医師の同意が必要です。

☎フリーダイヤル
ご相談・ご予約専用 **0120(978)379**

訪問療養マッサージ・チャンス
取手市・牛久市・土浦市・稲敷市
常総市・かすみがうら市・行方市

在宅リハビリ・マッサージ

ドットコム治療院

「医療保険を使った在宅機能訓練」
◆対象となる病名・症状◆
脳血管疾患後遺症 脊髄損傷
パーキンソン病 関節拘縮
加齢による筋力低下
その他、歩行困難

★希望者には鍼灸無料
★年中無休(年末年始は休み)
★料金はお問い合わせください

取手市新野4丁目280-26 原田ビル2F
取手事務所

0297-74-5517
ドットコム治療院 検索 ●マッサージ師募集●

無料体験・質問・詳細は
電話かホームページで

みなさまの



平成30年度 赤い羽根共同募金

あなたがいまどき
ありがとうございました。

赤い羽根共同募金運動期間：平成30年10月1日～31日
歳末助け合い募金運動期間：平成30年12月1日～31日

1月31日現在

(単位：円)

地区名	赤い羽根 金額	歳末助け合い 金額
白山	399,200	395,520
新町	130,125	164,100
八重洲ニュータウン	164,700	164,700
本町	45,200	28,800
上町	42,808	35,496
仲町	35,000	20,000
片町	72,900	51,700
台宿	284,400	287,530
新道	189,400	167,200
井野台	327,184	327,600
井野団地	141,100	136,618
八重洲	96,550	82,550
第二八重洲	48,400	44,800
川辺	172,800	172,800
つつじが丘	48,800	49,400
青柳	131,100	108,600
吉田	62,700	56,400
城根	43,500	32,700
小堀	0	34,300
西方	73,400	46,100
南	39,900	30,900
中妻	21,300	18,300
小文間新田	26,400	26,400
戸田井	57,300	48,300
桑原	112,800	77,600
新田・茨株・寺成	19,500	19,500
本郷	137,900	140,400
関鉄ニュータウン	47,300	46,300
駒場	101,400	101,400
駒場団地	92,100	92,100
後山	14,100	15,300
小山	147,000	129,600
新取手	247,350	247,150
西	266,233	265,730
稲	87,600	77,300
野々井	255,600	219,300
米ノ井	83,700	77,700
戸頭	71,900	39,900

地区名	赤い羽根 金額	歳末助け合い 金額
戸頭団地	23,550	23,500
戸頭町会	291,260	297,070
ゆめみ野	95,500	96,000
永山	206,900	203,900
上高井	52,600	43,500
下高井	84,600	80,600
貝塚	8,400	5,400
市之代	10,000	10,000
相馬第1	85,200	81,900
相馬第2	101,900	101,900
相馬第3	109,700	112,200
相馬第4	63,000	58,600
相馬第5	59,100	45,100
相馬第6	88,500	88,500
両新田	20,700	14,700
宮和田上	55,800	42,900
宮和田中	64,400	62,700
宮和田下	89,100	71,100
南町	147,000	147,000
とさわ台	113,100	111,600
宮和田関平野	33,700	32,700
桜が丘自治会	177,600	177,600
六郷西	62,100	62,100
小浮気・谷中	88,210	88,150
六郷東	20,000	20,000
光風台	83,000	80,000
浜田場	43,000	37,000
萱曲	61,500	61,500
新川・大曲	42,600	42,600
双葉	100,000	100,000
高須1	38,100	38,100
高須2	30,400	29,100
高須3	22,200	19,500
岡和田	79,300	66,000
山王	90,900	75,300
配松・神住・中内	42,900	43,200
その他	671,609	361,937
総合計	7,796,079	7,113,051
前年度実績	7,760,236	6,940,573

・デイサービス・ヘルプステーション
・ショートステイ・居宅介護支援事業所

在宅介護でお困り事がございましたら
お気軽にご相談ください

住み慣れた地域でいきいきと

茨城県取手市栢木 1342-2
社会福祉法人エンゼン会
藤代なごみの郷 **0297-82-7530**
介護スタッフ募集中!

社会福祉法人 朱白会
特別養護老人ホーム・ルロシェ

デイサービス・ショートステイ
利用受付中です。

お問い合わせはお気軽に
〒300-1524 茨城県取手市神浦 646
TEL:0297-85-4891 / FAX:0297-85-4416
居宅介護支援事業所ルロシェ TEL:0297-85-4892

お陰様で
5周年目!!

よりみちデイサービス

業務拡大の為、スタッフ募集!!
詳しくはお問い合わせください!!

【お問い合わせ・ご見学・ご相談はお気軽に】
取手市桑原 6-3 (光明寺さんの隣)
電話:0297-84-6408 担当:辻本

歳末助け合い募金実績報告



(敬称略・順不同) (単位：円)

赤い羽根

学校募金	金額
市内小中学校	229,262
合計①	229,262
街頭募金	金額
取手市地域女性団体連絡会 (JR・常総線各駅)	57,219
ボーイスカウト取手第3団 (マスダ戸頭店・ヤオコー戸頭店)	28,886
「かざぐるま」井野むつみ会 藤代紫水高等学校 取手第二高校 ヤオコー藤代店・ヤオコー取手青柳店	63,874
合計②	149,979



街頭募金協力
ボーイスカウト取手第3団の皆さん
(ヤオコー戸頭店)

イベント・店頭募金他	金額
J A 夢 と り で	4,327
ウエルシア取手新町店	2,333
ウエルシア薬局取手新戸頭店	3,451
ウエルシア薬局取手戸頭2号店	492
ウエルシア薬局ゆめみ野店	1,419
井野むつみ会	1,000
つつじ園まつり	5,370
第4回福祉まつり	3,784
赤い羽根フリーマーケット	25,625
産業まつり募金(昭和産業株式会社)	25,471
いこいの場(10月開催時)	7,385
ネットワークフェア	13,090
ふじしろハーベストマーケット	5,249
職 域	44,722
窓 口 募 金 箱	2,996
自動販売機寄付金(3台分)	123,634
預金利息等(29年度2月分)	20
合計③	270,368

歳末助け合い

名 前	金 額
取手市仏教会(托鉢)	303,223
中 村 英 治	3,000
井 上 忠 志	15,553
光 風 台 幼 稚 園	15,000
八重洲ニュータウン自治会餅つき大会	5,000
預金利息等(29年度2月分)	11
合計④	341,787
街頭募金	金 額
天理教常南支部少年会	20,150
合計⑤	20,150



歳末募金協力
取手市仏教会の皆さん(托鉢)

平成30年度 赤い羽根共同募金のながれ

総 額	7,796,079円
A 配分金	4,100,000円
B 配分金	3,696,079円

みなさまにご協力いただいた募金は全額、茨城県共同募金会に送られ、翌年度にA募金とB募金に配分されます。(配分金額は決定ではありません。)

A配分金 「茨城県共同募金会」が全県的に民間の社会福祉施設や福祉団体に配分します。

B配分金 平成31年度に「取手市社協」に配分され、市内の福祉活動費として使われます。

歳末助け合い募金はこのような方たち・このような事業へ

【配分委員会で決定し、下記のとおり配分されました。】

- * 一人暮らし高齢者安否確認事業 4,547,067円**
70歳以上の市内一人暮らし高齢者世帯に安否確認事業を民生委員さんの協力で行いました。
- * 要介護世帯援護金配分事業 1,005,030円**
住民税が非課税で、母子父子家庭、重度障害者の方・重度障害者を介護する世帯、要介護4以上の方・要介護4以上の方を介護する世帯を対象に援護金を配分しました。
- * 年末年始に行われる事業に対する助成事業 1,167,752円**
ボランティア団体等が、年末年始に行う事業に対し、助成金を配分しました。
- * いこいの場12月映画フィルム借用等 140,724円**
- * 社協情報誌12月号発行等 452,844円**

合計 7,313,417円

平成30年度収入7,113,051円+平成29年度剰余金829,260円=7,942,311円

※剰余金 628,894円は2019年度の歳末助け合い募金配分金として使わせていただきます。

ボランティアながやま
クリスマスお食事会



赤い羽根共同募金合計 7,796,079円

歳末助け合い募金合計 7,113,051円

(平成31年1月31日現在)

心配ごと相談開催日のお知らせ

●取手市福祉会館 2階相談室 毎週水曜日／●取手市役所藤代庁舎 3階会議室 第1・3木曜日
※祝日年末年始はお休みです。 どちらも午後1時～4時(3時30分までにお越しください。)

相談無料・秘密厳守



赤い羽根共同募金 3,000円以上いただいた法人の皆様

敬称略

10,000円	(株)ピン歩気	ヤナギタ	京橋運送(株)	啓星工業(株)
(医)宗仁会	茨城みなみ農協取手支店	やま忠	(有)ウエルフェア 福祉の森	寺沢製菓(株)
昭和産業(株)	(医)順心会とりで医院	鹿児島建設(株)	(株)染谷造園	星光工業(株)
6,000円	金門酒造(株)	(株)茨城光松園	ゆめみのデイサービスセンター	(株)シモタ農芸
あおぞら診療所	日本リーテック(株)	池田自動車整備工場	ゆめみの接骨院	(株)協和測量
5,000円	東信設備工業(株)	野村歯科医院	(株)メディセオ取手支店	(株)増山鐵工
宗教法人 東漸寺	コインランドリー FINE	ときわクリニック	宗教法人 龍禪寺	(有)寺田自動車工業
(株)旭美園	和友工業(株)	(株)ニッピ	(有)兼中仲屋材木店	(有)野崎商店
植竹歯科医院	(有)いわせ	山本建材工業(株)	(有)清洋製作所	(有)鈴木燃料店
藤代宮和田郵便局	関東ハイヤー(有)	(株)オーハラ	(株)マイハウス	(有)常陽労務管理協会
3,000円	宗教法人 明星院	(株)コイケ	(株)丸源	(株)菊池工業
キリンビール(株)取手工場	(有)恒川造園	ユニバーサルペットスカイ	戸頭交通(有)	井草鋼材(株)
戸田産業(株)	大竹建設(株)	(株)光企業	(有)貝塚製作所	熊坂会計事務所
利根パークゴルフ場	宗教法人 東谷寺	(有)三栄高橋建設	(有)取手化学工業所	大勝電設(株)
(株)高嶋材木店	(有)小林商店	(有)博新商事	(有)山叶商事	(有)澤部運送
戸祭塗装(株)	(株)コウキ建設	(株)海正商事	(有)利水産業	(有)猪瀬興業
(有)アライ印刷	大利根交通自動車(株)	(有)海老原工業	ガレージエフ	(株)光商社
(有)飯田商会	大野産業(株)	(株)平沢工務店	(株)成道社	取手地区自動車協業組合
(株)染野屋取手工場	(有)葵設備	(株)アクア環境	(有)小暮建具店	(株)荒井商会
医療法人 竹村医院	(株)マコトホーム	寺原タクシー(有)	(株)東匠ハウジング	(有)椎名米菓
医療法人 恵斉会	(株)関東甲信クボタ	(株)上建	(有)トヨプリントサービス	(株)定政
ひかり薬局取手店	常南物流サービス(株)	(株)トヨタレンタリース茨城	(株)オーサト	山王建材(株)
(医)桜井医院	(有)中川装飾	(株)中山電機	日本ファブテック(株)	宗教法人金仙寺
(株)ホンダブリモアキヤマ				
東京アトマイザー製造(株)				
(株)石引写真館				
(有)岩田建材				
(株)中村建硝				
(有)中家建材店				
(有)取手合同タクシー				
(株)育栄社ホームスクール				
(株)マスタ				
(株)京葉ホームサービス				
井野歯科クリニック				

サービス付高齢者向け住宅



少人数であたたかい家庭的な生活をどうぞ



希樹ガーデンパレス

☎0800-800-6601

●訪問介護 ●ディサービス ●居宅介護支援
取手市寺田 4725-3 福祉センターあけぼの隣

介護の環 希樹 0297-77-6001

見学や相談はお気軽にお電話下さい!!

ゆめみ野の緑に囲まれた木のぬくもり感じる暖かな住まい



60歳からご入居いただけます

海老原医院グループサービス付き高齢者向け住宅

紅葉

〒302-0039 取手市ゆめみ野2-22-2
Tel. 0297-63-5255

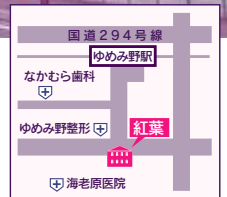

医療保険が適用される
訪問医療マッサージ
無料体験受付中!!

※医療保険適用には医師の同意書が必要です。
※料金は1回209円～(負担割合、距離、施術局所によって変わりますのでお問い合わせください。)
※国家資格保有者のマッサージ師が伺います。

レイス治療院 取手店

Leis 0297-75-3626
茨城県訪問マッサージ連絡会 会員

住み慣れたご自宅で末永く!!



福祉用具販売・レンタル・住宅改修



介護保険事業所番号 第0871701397号
〒302-0001 取手市小文間 4694(取手松陽高校近く)
(0297)63-2371/Fax:(0297)63-2381

高齢者専門宅配弁当



顔の見えるお弁当/お休みは正月三が日だけ

お取り扱いお食事 ▶ 見守りも致します。

- 普通食 ○健康ボリューム食
- やわらか食 ○ムースセット食
- カロリー・塩分調整食 ○消化にやさしい食
- たんぱく・塩分調整食 ○透析食

ご会食弁当

電話・ファクス 0120-970699
(通話料金無料)

〒300-1513 取手市片町 328-10

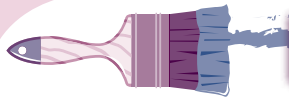

ボランティアサークルの紹介

ふれあいサロン南 発足:平成24年3月

- *代表者: 青木洋子さん *連絡先: TEL 83-0295
- *ボランティア: 8名 *利用者: 15名
- *会費: 会食時のみ500円
- *活動内容: レクリエーションや踊り、体操、学習会などをしながら交流をしています。
- *活動場所: 南町集会所
- *PR: いつまでも地域で生き生きと楽しく過ごせるよう、みんなで話し合いながら、和気あいあいと活動しています。また年に1度、市のバスをお借りして視察研修にも行っています。みんな元気です!



情報マーケット

PONY'S CAFE リボンとりでにオープン

取手駅西口のリボンとりで3階に12月1日PONY'S CAFEがオープンしました。このカフェは障害者の日常生活及び社会生活を支援している身障者ポニーの会が運営しています。

コーヒー 240円、カフェラテ270円他、おいしいランチ700円もあります。またクッキーや手工芸品の販売コーナーもあり、ゆったりと過ごせるスペースになっています。ぜひ一度訪れてみてはいかがでしょうか。



かわいい商品もたくさん!



広い店内で
ゆっくり過ごせます

避難訓練実施(12/26) ~こども発達センター~

不審者が侵入してきたことを想定して、避難訓練を実施しました。もし不審者が来ても、利用者さんを守るように、職員一丸となって対応できる準備、訓練をしておくことは重要だと再認識しました。

さすまたを
使って撃退!



PONY'S CAFE

営業時間: 10時~19時 (L.O.フード18時 ドリンク18時30分)
お休み: リボンとりでの休館日(1月1日、2日)
住所: 取手駅西口 リボンとりで3階(取手市新町1-9-1)
電話番号: ☎080-1037-4241 (カフェ直通)
ホームページ: <https://ponynokai.or.jp/> (ポニーの会)

クイズコーナー

♪ 抽選で正解者 5 名様にプレゼント *ヒントは2頁にあります

問題 緑綬褒状を受章したボランティア団体はどこでしょうか?

正解者の中から抽選で5名様に、いばらきコープコープテリ藤代センター様より日用雑貨品(何が入っているかお楽しみ!)をプレゼント!応募は、はがき、メール、FAXで、

- ①答え ②郵便番号と住所 ③お名前 ④電話番号
- ⑤年齢 ⑥145号へのご意見 ⑦取り上げてほしい内容

をご記入の上、下記までお送りください。【締切:平成31年4月19日(金)必着】

- * はがきの方 〒302-0021 取手市寺田5144-3
【宛名】取手市社会福祉協議会 情報誌クイズコーナー係
- * メールの方 shakyo-t@toride-shakyo.or.jp (QRコードからもお申込み可能)
- * FAXの方 FAX番号 73-7179

* 当選者の発表は景品の発送をもって代えさせていただきます。
(前回の答えは①取手市福祉交流センターでした。たくさんのご応募ありがとうございました。)

◎プレゼントを提供して下さる事業主の方を募集しています。【問】社会福祉協議会情報誌クイズコーナー係 ☎72-0603



どんどん応募してね!



善意銀行



まごころをありがとうございました。

(平成30年11月1日～平成31年1月31日) 敬称略・順不同

☆寄付金(社会福祉のために)

西内新聞店(11/30)	10,000円
西内新聞店(12/25)	10,000円
西内新聞店(1/30)	10,000円
ななつ星らいふ(12/7)	10,718円
ななつ星らいふ(12/20)	10,678円
行政書士こがわ事務所(11/16)	2,000円
行政書士こがわ事務所(12/18)	1,000円
行政書士こがわ事務所(1/23)	1,000円
NPO法人 実武道会館	10,000円
365自強術体操会	10,000円
365自強術体操白山会	10,000円
取手菊友の会	30,000円
取手市チャリティゴルフ大会実行委員会	93,106円
取手市ダンススポーツ連盟	20,000円
ナカヤマ美容室	76,177円
茨城県南地区ダンススポーツ連盟	30,000円
点字サークルもえぎ	10,000円
藤代まちづくり協議会	30,000円
一般社団法人竜ヶ崎法人会	37,000円
OWLスクエアダンスクラブ	20,470円
ダンスサークル月曜日	10,000円
リサイクルS・T・T(旧取手二高OBリサイクル)	30,000円
認定こども園戸頭さくらの森戸頭幼稚園	10,000円

☆物品(高齢者事業、障がい者事業などのために)

瀬尾 誠	さつまいも287kg
匿名	使い捨てカイロ
島村 光昭	未使用切手
取手第二高等学校	巾着・名刺入れ
取手市立取手小学校	クリスマスカード
ニチイケアセンター取手新町	紙オムツ
太田幸之助	未使用はがき

☆老人福祉センター・障害者福祉センター「あけぼの」へ

あけぼの陶芸同好会(11/2)	550円
匿名	座椅子
八重洲長寿会	ぞうきん50枚
取手市中央タウン西友クラブ	5,900円
あけぼの陶芸同好会(1/8)	410円

☆「こども発達センター」へ

匿名	100,000円
匿名	おもちゃ・絵本

☆「PLS スマイルクラブほほえみ」へ

匿名	着物
----	----

☆「げんきサロン」へ

匿名	コタツ板
----	------

☆「障害者協働支援ネットワーク」へ

ボランティアながやま	5,000円
------------	--------

☆ふれあいサロン「ひだまり」へ

匿名	30,000円
----	---------

☆「つつじ園」へ

ボランティアながやま	5,000円
------------	--------

全国友の会取手	5,000円
匿名5名	ポラビカード5枚
全国友の会取手	3,000円
(株)タイドウェイジャパン	100,000円
成島 和夫	もち米30kg

☆「障害者福祉センターふじしろ」へ

はとの会	手芸用品
匿名	クリスマスツリー
齋藤洋治	パーティグッズ
成島 和夫	もち米30kg
藤代なごみの郷	ポラビカード1枚
本田隆昭	ポラビカード1枚
小林幹児	ポラビカード1枚
船曳藤一	ポラビカード1枚
服部勝子	ポラビカード1枚
匿名6名	ポラビカード6枚
岡田勝代	ネギ15kg

☆取手市内各障害者施設へ

土屋保廣	干し柿600個
------	---------

☆「老人福祉センターさくら荘」へ

東日本ガス(株)	飲料水8ケース
匿名	缶コーヒー1ケース
匿名	座布団6枚

「使用済切手・使用済テレフォンカード」など

馬場笑子、荒木尚子、塚田佑子(3回)、スポーツ生涯学習課国体推進室、(有)野中屋商店 山崎真司、永岡昌子、はぐるまの会、(株)中村建硝、はとの会、取手中部地区民生委員児童委員協議会、生長の家白鳩会、椎名美好、花木水

平成28年熊本地震、平成30年7月豪雨、北海道胆振地方地震、各災害義援金のご報告

被災された皆様に心よりお見舞い申し上げます。

義援金総額(平成30年11月～平成31年1月預かり100,561円/1月30日現在)

茨城県共同募金会を通じて豪雨災害被災県24,740円、北海道75,821円送金しました。ご協力に感謝いたします。
 大阪北部地震・米原市竜巻災害義援金は9月末日で終了しました。熊本地震義援金は平成31年3月末まで(延長の場合あり)、7月豪雨・北海道地震義援金につきましては平成31年3月28日まで(延長の場合あり)募集しております。
 引き続きご協力をお願いいたします。

- 発行 社会福祉法人 取手市社会福祉協議会
- 編集 広報委員会/茨城県取手市寺田 5144-3
- 本所 TEL 0297 (72) 0603
- URL: <http://www.toride-shakyo.or.jp>
- 藤代支所 TEL 0297 (83) 7341



Facebookも
発信中です!!

フリーマーケット開催!

日時	4月27日(土)午前9時～12時 ※荒天の場合は中止 (今回、延期はございません。 ご了承ください。)
会場	取手市役所藤代庁舎 駐車場 (取手市藤代700)
問合せ先	取手市社会福祉協議会藤代支所 ☎0297-83-7341

※出店者募集などの詳細は広報とりで、社協ホームページ、キュービット等でお知らせいたします。



Q:善意銀行に寄付した使用済み切手や使用済みカードはどのように役立ちますか?

A:今回は善意銀行でご質問の多い使用済み切手・カードについてお答えします。皆様からお預かりした切手は茨城県社会福祉協議会にお送りしています。茨城県社会福祉協議会では買取業者で換金し、そのお金は茨城県ボランティア基金となります。ボランティア基金の利子で、県内のボランティアサークルに活動費の助成をしています。

【切手収集のしかた】

- ①切手の周囲5ミリ～10ミリの余白を取って台紙ごと切り取る。
 - ②消印がはっきり残っている場合は、消印も残して切り取る。
 - ③台紙からはがれてしまった切手・台紙付き切手・外国切手に分別する。
ご協力をお願いいたします。
- ※切手・カードとも傷、折れ、汚れのあるものは除いてください。



ギザギザ、消印を残します