

9月号

TAKE FREE!

令和2年9月1日号

第254号(毎月1日発行)

取手市総合ボランティア支援センター

〒302-0021 取手市寺田 5144-3

Tel 0297-74-9110 (キューピット)

Fax 0297-73-7179

URL: <http://www.toride-shakyo.or.jp>

Email: vc-cupid@toride-shakyo.or.jp

9月1日は防災の日、9月21日は敬老の日です

ボランティア支援
センターだより

キューピット

令和2年度「助けあい物語賞」募集!

テーマ

今年は「絆(きずな)」「最近うれしかったこと、感動したこと」をテーマに、川柳(五・七・五)を募集します。

応募条件 市内在住・在学・在勤の方

切 令和2年9月11日(金) ※当日消印有効

注意事項①作品は一人一作品とし、自作で未発表のものに限ります。

②作品は原則として返却しません。

③応募作品の著作権等は、(社福)取手市社会福祉協議会に帰属します。入賞作品は、当会の広報紙、Webサイト等で紹介されることがあります。

審査 (社福)取手市社会福祉協議会選考委員会にて審査の上、入賞者に通知いたします。

各賞 入賞者には賞状と副賞を進呈します。

大賞 1名(商品券2万円) 社協会長賞 1名(商品券1万円)

優秀賞 1名(商品券5千円)

応募方法 応募用紙に作品と必要事項をご記入の上、下記までご持参、郵送、メール、FAXいただけますよう、お願いいたします。(応募用紙はHPからダウンロード可能です)

※ご持参の場合、取手市社会福祉協議会本所でも受付いたします。

取手市寺田5144-3 取手市役所敷地内 取手市福祉交流センター1階 社協本所事務局

【問合せ・申込】〒300-1512 取手市藤代700 取手市役所藤代庁舎2階取手市社会福祉協議会

藤代支所「助けあい物語賞」係 TEL: 0297-83-7341 FAX: 0297-83-1308

ホームページ <http://www.toride-shakyo.or.jp> メールアドレス f-shakyo@guitar.ocn.ne.jp

受講生大募集!

講座	絵本お話しボランティア講座	音訳(朗読)ボランティア養成講座
内容	1回目 基礎講座 2回目やってみよう	朗読や録音の技術を学び、受講後、視覚障害者の方々に広報等の朗読、録音をするボランティアを養成する講座です
日時	10/14、10/21(全2回) いずれも水曜日10:00~12:00	10/15、29、11/5、19、12/17、1/7、21、2/4 いずれも木曜(全8回) 10:00~12:00
会場	福祉交流センター(市役所敷地内) 2F 会議室	
定員	いずれも 10名(原則、全回出席できる方) ※申込み多数の場合は抽選となります	
講師	柴谷不二子さん(とりで子どもの本の会)	須崎萬里子さん(音訳指導員)
切	10/5(月)必着	10/5(月)必着
申込方法	ハガキかFAXで、①講座名 ②氏名(ふりがな) ③年齢 ④郵便番号と住所 ⑤電話番号 ⑥志望動機 をご記入の上、 〒302-0021 取手市寺田5144-3 取手市総合ボランティア支援センター 講座担当係 まで 【問】 ☎ 74-9110 FAX 73-7179	

※マスク着用で参加下さい。 ※新型コロナウイルスの状況によって中止や延期になる場合があります。

★ 訪問福祉美容の実施について ★

病気や障害等により美容室に行くことが困難な方にもおしゃれを楽しむ心によって生きがいを持っていただけるよう茨城県美容組合では、訪問福祉美容を実施しています。「安全で安心できる訪問美容」をモットーに利用者保護のため美容賠償責任保険への加入を義務づけ、サービス内容の充実に努め、県要綱で認定された美容師を紹介しします。ぜひご利用ください。

★実施日程 10月10日締め切り 11月実施予定

1月10日締め切り 2月実施予定

※基本は、火曜日（定休日）訪問となります。

★料金について ヘアークット 2,000円+交通費500円 計2,500円

※上記の年3回以外の日程で希望される場合は美容室での通常料金となります。

カット以外の施術についてはご相談下さい。

★対象者 病気や障害等により美容室に行く事が困難な方

【問合せ】茨城県美容業生活衛生同業組合 水戸市柳町1-13-21

TEL 029-224-8215 FAX 029-227-5526

2021年度 ヤマト福祉財団 障がい者福祉助成金 募集

★2021年度の「障がい者給料増額支援助成金」ならびに「障がい者福祉助成金」の募集をいたします。
下記の要領でご応募ください。（詳細はHPでご確認ください。）

1. 障がい者給料増額支援助成金（助成金額 50万円～上限500万円 助成件数 30件程度）

- 助成対象：障がい者の給料増額のモデルとなる効果的な事業。現在の事業を発展させ給料増額につながる事業。新規に行い、給料増額が見込まれる具体的な事業。
- 応募要件：厚生労働省が発表した平成30年度全国平均工賃額16,118円以上(就労継続支援A型事業所は76,887円以上)支給していること。2019年4月から1年間の給料支給実績がない事業所・施設は対象になりません。2022年2月末日までに購入を完了し、助成金を受給すること。就労継続支援A型事業所・就労継続支援B型事業所・生活介護事業所・地域活動支援センター(最低賃金減額特例許可申請施設は応募対象外です)

2. 障がい者福祉助成金（助成総額1,000万円）

- 助成対象：会議、講演会、ボランティア活動、スポーツ活動、文化活動、調査・研究・出版など。
- 応募要件：2022年2月末日までに完了する事業、活動、波及効果の望める事業、活動を優先します。

申込方法：ホームページより申請書をダウンロードし、その「助成金申請書」に必要事項をご記入の上、下記まで郵送してください。

申請書はダウンロードできます

※申請書の他の必要書類については下記ホームページでご確認ください。

※応募は助成金1か2のいずれか1つを選択してください。

受付期間

2020年10/1(木)～2020年11/30(月)まで(当日消印有効)

選考結果の通知

2021年3月下旬予定

申請書の送付・請求

公益財団法人 ヤマト福祉財団 助成金事務局あて

及び問合せ

〒104-0061 東京都中央区銀座2-12-18 ヤマト銀座ビル7階

☎：03-3248-0691 FAX 03-3542-5165

ホームページ <http://www.yamato-fukushi.jp/>

10月のいこいの場は中止になりました。

※新型コロナウイルス感染拡大防止のため10月に開催予定のいこいの場は中止とさせていただきます。楽しみにしていた方には大変申し訳ございませんがご了承ください。

【問】取手市社会福祉協議会 ☎74-9110 FAX 73-7179

公益財団法人 大和証券福祉財団
令和2年度(第27回) ボランティア活動助成募集

対 象	①高齢者、障がい児者、子どもへの支援活動及びその他、社会的意義の高いボランティア活動 ※平成29年度以降(第24回～26回)の受贈団体は、応募資格がありません ②地震、豪雨等による大規模自然災害の被災者支援活動
応募資格	ボランティア活動を行っているメンバーが5名以上で、かつ営利を目的としない団体(任意団体、NPO法人、財団法人、社団法人、社団法人、大学のボランティアサークル等) ※同時募集の「第3回子ども支援活動助成」との同時応募はできません。
助成金	上限30万円(1団体あたり) 総額4,300万円
申込み締切	2020年9月15日(火)
申込方法	ボランティア団体からの申請書の提出にあたっては、社協、行政、または共同募金会のコメント欄の記入を受けたいうえで、期間内に大和証券福祉財団宛に提出してください。 申請書は大和証券福祉財団ホームページからダウンロードできます。
問 合 せ	《事業全般に関して》公益財団法人 大和証券福祉財団 〒104-0031 東京都中央区京橋1-2-1 大和八重洲ビル TEL 03(5555)4640 FAX 03(5202)2014 ホームページ: https://www.daiwa-grp.jp/dsf/grant/ Eメール :fukusi@daiwa.co.jp 《募集案内文書について》全国社会福祉協議会・全国ボランティア・市民活動振興センター(担当:千葉) 〒100-8980 東京都千代田区霞が関3-3-2 新霞が関ビル TEL 03(3581)4656 FAX 03(3581)7858

公益財団法人 正力厚生会 ～ がん患者団体助成事業 ～

がん患者会や、がん患者を支援する団体が主体となって取り組む優れた事業に助成します。相談窓口の開設や小冊子の発行、シンポジウムの開催、インターネットによる情報発信など、企画運営が対象です。

対 象	●国内で活動するがん患者会、がん患者やその家族を支援するグループなど。 ●2021年4月～12月末までに実施される事業
助成金	●1件(1団体)当たりの助成額は50万円以下とします。
申込み締切	2020年10月2日(金)必着
申込方法	助成申請書をダウンロードし必要事項を記入のうえ、事務局までお送りください。
問 合 せ	公益財団法人 正力厚生会事務局 〒100-8055 東京都千代田区大手町1-7-1 (読売新聞ビル29階) TEL 03(3216)7122 FAX 03(3216)8676 ホームページ: https://shourikikouseikai.or.jp/works/kanja/doc.html

9月の給食サービス

さつき お休み	とがしら お休み	でんでん虫 お休み
---------	----------	-----------

9月のふれあいサロン 取手地区

サロンハッピーお休み	井野むつみ会 14(月)	おとおね16(水)	ハーモニータウンティールーム お休み
永山げんき会 お休み	かたらい 5(土)	あけぼの お休み	サロンはぐるま 28(月) クローバーの会 14(月)
こ・ころ ども食堂 1(火) 15(火)	はあとぴあサロン お休み		八重洲ニュータウンげん気会 17(木)
脳トレサロン井野 11(金)25(金)			

藤代地区

ひなげし 1(月)	お手玉の会 1(火)15(火)	ゆうゆう会10(木)24(木)	すずめ会 9(水)23(水)	花水木 29(火)
のんびりサロン お休み	ふじの会 16(水)	あじさい 15(火)	かざぐるま 16(水)	稲穂の会 28(月)
もみじの会 お休み	みなづき お休み	ひまわり お休み	ふれあいサロン南 1(火) 15(火)	ひだまり お休み
おしゃべり処ほほえみ お休み	ふれあいサロン桜 開催未定		グリーンコミュニティ お休み	
元気友遊会 9(水)23(水)	がんサロンとりで 10(木)24(木)	新川いきいきサロン 25(金)	16創年の会 19(土)	

※ 新型コロナウイルス染拡大防止の為、急遽中止になる場合もあります。ご了承ください。



イベント・募集情報



秋のイベントの中止のお知らせ

新型コロナウイルス感染拡大防止のため下記の行事は中止になりました。
楽しみにしていた方には大変申し訳ございませんがご了承ください。

- あけぼの敬老まつり
- さくら荘敬老まつり
- RAN 伴 (とも)
- つつじ園まつり
- 福祉まつり～笑顔のひろば～
- さくら荘収穫祭
- 障害者福祉センターふじしろ ハーベストマーケット
- 赤い羽根ふれあいフリーマーケット
- 防災ボランティア研修

ラ・コアラ 会員募集!

会員相互の親睦を楽しみながら活動をしています。

ハーモニカの演奏を楽しみながら公民館でのサロン、幼稚園、高齢者施設で演奏するボランティアをおこなっています。

★練習日 毎週木曜日 福祉交流センター
火曜日(月4回) かたらいの郷

★会費 1,000円 / 月

【問】川瀬 TEL 090-2455-1703

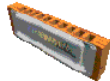

包丁研ぎボランティア(楽研会) 会員募集初心者歓迎!

★9/ 3(木) かたらいの郷 ※受付は 13:10~14:00

★9/ 9(水) 相馬南公民館

★9/16(水) 小文間公民館

★9/18(金) 福祉会館(料理室)

【問】楽研会 富永 ☎ 72-3279



おもちゃドクターなんでも修理

★9/18(金) 13:30~15:30 福祉交流センター

★9/ 4(金) 藤代子育て支援センター 中止

★9/ 9(水) みどりが丘子育て支援センター 中止

★9/18(金) 井野なないろ子育て支援センター 中止

★9/18(金) 白山子育て支援センター 中止

★9/23(水) 戸頭子育て支援センター 中止

【問】取手おもちゃ病院 鈴木 ☎ 74-0618

手話サークル「ことのは」会員募集!!

★日時 第1・3・4(土) 10:00~12:00

★場所 福祉交流センター会議室 ★年会費 2,400円

★内容 聴覚障害者とのコミュニケーション手話学習 他

【問】手話サークル「ことのは」平田 ☎ 090-1408-0043

「パソコンひろば」会員募集!!

初心者大歓迎です。パソコン全般・WORD・EXCEL
写真・その他(持ち込みテキスト)にも応じております。

★日時 9/2・16(水) 13:30~15:00

★場所 藤代公民館 ★会費 1800円(月2回)

★土曜日(12日・26日) 10:00~11:30

★場所 市民活動支援センター(藤代庁舎1階)

【問】Fuji-I ネット 白原 ☎ 83-4481

がんサロンとりで 開催!! ※参加費無料

がんになった方、家族の方、遺族の方、心を寄せたいと思
っている方、お話をしてみませんか?お待ちしております。

★日時 9/10(木) 13:00~16:00 毎月第2木曜日

※サロンを支えるための勉強会 9/24 毎月第4木曜日

★場 所 取手市市民活動支援センター ※藤代庁舎内

【問】がんサロンとりで 田中 ☎ 78-2538

手話サークルハンド体験教室

★定例会 毎月第2・4木曜日 午後6時~8時

★会 場 取手市福祉交流センター2階 ※入会随時

★会 費 1800円(年)

★参 加 見学体験無料・直接会場へ(手話初めての方歓迎)

【問】担当 尾上 ☎ 73-8573

「パソコン取手」パソコン無料トラブル相談室

★寺原公民館 9/12(土) 中止

★戸頭公民館 9/26(土) 中止

急遽開催する場合がありますので、お困りの
方は下記にお問い合わせください。

【問】パソコン取手 廣瀬 ☎ 090-1435-0968



指字無料体験教室 参加者募集!!

目と耳の両方に不自由を感じている方の対話方法の一つ、指
点字を体験してみませんか。 ※参加費無料

★日 時 毎月第2・第4火曜日 10:30~12:00

★場 所 福祉交流センター2階会議室 ★参加 直接会場へ

【問】取手指点字勉強会 尾上 ☎ 73-8573

とりでファミリーサポートセンター協力会員募集!

とりでファミリーサポートセンターでは、保育施設や小学校へ
の送迎や自宅での預かり等が出来る方を募集しています。
サポート料として、1時間700円の報酬を受け取ることができ
ます。(65才以下で、子育てに関心のある方)

【問】とりでファミリーサポートセンター ☎ 74-2088

住民参加型在宅福祉サービス 協力会員募集!!

在宅福祉サービス事業では、市内にお住まいの高齢者や
障がい者の方の日常生活(掃除、洗濯、買物、話し相手等)
の援助をする方を募集しています。サポート料は1時間
700円です。資格等なくても協力いただけますの
で興味のある方は下記までご連絡ください。

【問】取手市在宅福祉サービスセンター

本所 ☎ 72-3131 藤代支所 ☎ 83-7341



《募集情報》*掲載希望の方は原稿を前月15日ま
でにお持ち下さい。誌面の都合等で掲載できない場合は
お許し下さい。

【問】総合ボランティア支援センター ☎ 74-9110