

ふれあいネットワーク

# とりで

# 社協情報誌

「社協」とは、社会福祉協議会の略称です

10月1日より赤い羽根共同募金運動が始まりました。今年は新型コロナウイルス感染症が発生し、私たちの生活も一変しました。また7月には豪雨災害も発生、9月・10月の台風でも被害がありました。

赤い羽根共同募金は住民の福祉増進の他に「新型コロナウイルス 子どもと家庭支援助成金」、災害支援他、幅広い福祉事業に役立てられています。



赤い羽根共同募金に  
引き続きご協力をお願いします



## 街頭募金もソーシャルディスタンスで

ご協力：地域女性団体連絡会の皆さん、  
JR取手駅・藤代駅、常総線 寺原駅・戸頭駅、  
マスタ戸頭店にご協力いただきました。

ご協力  
ありがとう♡



## 目次

茨城県社会福祉大会表彰・助けあい物語賞表彰	2ページ
クローズアップ 中央タウンの取り組み・クイズコーナー	3ページ
令和2年度社協会費報告（中間報告）	4～5ページ
情報マーケット	6ページ
善意銀行報告	7ページ
(新)「私の〇〇」を教えてください	8ページ



助けあいのまちづくり

赤い羽根は、  
勇気のしるし！



■問い合わせ先 取手市社協

本所 TEL 72-0603

藤代支所 TEL 83-7341

ホームページ <http://www.toride-shakyo.or.jp>



2020.12

# vol.151

この情報誌は共同募金配分金と広告料により発行しています。

# \*\*\* 令和2年度 茨城県社会福祉大会表彰 \*\*\*

茨城県及び茨城県社会福祉協議会、茨城県共同募金会では、社会福祉事業に功労のあった方、社会福祉活動が優秀な団体及び社会福祉活動に協力援助した功績顕著な個人の方、永年、共同募金にご寄付や支援をしてくださった法人や個人の方に対して、毎年表彰を行っております。今年度は茨城県知事表彰9名と3団体、茨城県社会福祉協議会会長表彰8名がそれぞれ受賞されました。おめでとうございます。(なお社会福祉大会は新型コロナウイルス感染拡大防止のため、開催は中止となりました。)(敬称略・順不同)

## 茨城県知事表彰

### 民生委員・児童委員

荒木 義一

### ボランティア団体

Fuji-Iネット  
NPO法人らしん盤  
秋桜会(こすもすかい)

### 社会福祉施設職員

天野 江麻  
宇留嶋 純子  
蛭原 憲子  
岡野 弘美  
北嶋 祐子  
佐野 ななみ  
島田 純子  
林 志穂

## 茨城県社会福祉協議会会長表彰

### 民生委員・児童委員

中島 忠行  
山下 小夜子  
岡田 直子

### 社会福祉施設職員

福士 希美  
庄司 倫子  
殿岡 鶴子

### 心配ごと相談員

根本 利律子



※本人の希望により公表していない方がいます。



助けあいのまちづくり

# \*\*\* 第7回 助けあい物語賞表彰 \*\*\*

令和2年度は「絆」「最近うれしかったこと、感動したこと」をテーマに、川柳を募集いたしました。

20点のご応募の中から、4点が入賞されました。

おめでとうございます。(敬称略)



## 審査員特別賞

いらっしやい  
楽しい楽しい 家まつり

渡辺 風鈴 (取手西小四年生)

花火大会や地いきのおまつりがないので、お家でまつりを開催しました。

## 優秀賞

帰ろかな  
コロナ恐ろし 母こいし

庭野 サキ子 (市内在住)

お盆に帰省はしたがコロナ感染は怖い。東京で暮らす若者の思いを書きました。

## 社協会長賞

手をつなぐ  
昔はデート 今介護

川瀬 凜子 (市内在住)

現在、手助けしていただく機会が多く、若かりし頃を想いながら書きました。

## 大賞

思いやり コロナで  
祖父母と 距離をとる

S・A 県立高校一年生(市内在住)

祖父母の家に遊びに行きたいがコロナの影響を考え、遊びに行かずに相手を思いやる気持ちを持つことによって絆の強さを感じている。

歳末たすけあい募金運動が始まりました!

この募金はボランティア団体やNPO法人が年末年始に行う行事や、70歳以上の一人暮らし高齢者の方、要援護世帯等に配分されます。ご協力をお願い申し上げます。





## クローズアップ

# 中央タウンの取り組み

住民の 住民による 住民のための  
お店「ひだまり」が5月に誕生！



▶ ボランティアスタッフ(住民)の皆さん ◀

商店の撤退が相次ぐ西地区の窮状を救うため、中央タウンの住民の皆さんが立ち上がりました。生活の利便性向上の一助にと、お店「ひだまり」を開店、住民有志がボランティアとしてお店を開いています。取手産を中心とした新鮮野菜、お米、お弁当、卵、焼き立てパン、お菓子、レトルト食品、調味料、日用雑貨品などなど商品も多彩です。住民の方からは「助かる」「皆さんに会えてほっとする」などの声が寄せられています。

お店の一角には楽しい団らんができる「カフェひだまり」もあります。(コーヒーその他100円)

お店もカフェも、どなたでも気軽に利用できます。お近くにお越しの際はぜひお立ち寄りください。



プレミアム付商品券も利用できます  
ご来店お待ちしております



◀ 買い物かごもスタッフの方がその都度消毒 ▶

### コミュニティショップ ひだまり

営業時間/10:00~16:00

定休日/日曜日

取手市西2-2-3 高層G棟隣  
(ふれあい道路沿い) ※駐車場1台分  
電話・FAX 0297-79-5520

<https://communityshop-hidamari.jimdofree.com/>



## 高齢者クラブ(西友クラブ)の活動も盛んです！

会員を増やすことに苦労している地区も多い中、西友クラブは115名の会員が活躍しています。地元の環境美化(花いっぱい運動花壇)の手入れ・お掃除・ペタンクやゲートボールなどのスポーツ推進・お祭りへの協力など、さまざまな活動をしています。

今年はコロナ禍で残念ながら、お祭りや行事が軒並み中止になっていますが、西友クラブが手入れしている花壇は地元の皆さんだけでなく、通る人の目も楽しませてくれています。



## クイズコーナー

♪ 抽選で正解者5名様にプレゼント！ \*ヒントは6頁にあります。

**問題 「喫茶フロラ(仮)」はどここの建物の1階にオープンするでしょうか？**

正解者の中から抽選で5名様に、障害者福祉センターふじしろ運営の喫茶フロラ(仮)よりお食事券をプレゼント！

応募は、はがき、メール、FAXで、

- ① 答え ② 郵便番号と住所 ③ お名前
- ④ 電話番号 ⑤ 年齢 ⑥ 151号へのご意見
- ⑦ 取り上げてほしい内容

をご記入の上、右記までお送りください。

**【締切 令和3年1月22日(金) 必着】**

(前回9月号(第150号)の答えは、「藤代庁舎」でした。たくさんのご応募ありがとうございました。)

◎ プレゼントを提供して下さる事業主の方を募集しています。【問】社会福祉協議会情報誌クイズコーナー係 ☎72-0603

どんどん  
応募してね！



\* はがきの方 〒302-0021 取手市寺田5144-3  
取手市社会福祉協議会 情報誌クイズコーナー係

\* メールの方 shakyo-t@toride-shakyo.or.jp  
(QRコードからもお申込み可能)

\* FAXの方 FAX番号 73-7179

\* 当選者の発表は賞品の発送をもって代えさせていただきます。



新型コロナウイルス感染症に  
感染しない・させない

手洗い、手指消毒、マスク着用、換気、加湿、間隔を空ける(概ね2メートル)、体温測定、外出先や会った人を記録、栄養・睡眠・休息を取る、こまめに水分補給、適度な運動...など、終息するまでもうしばらくみんなでがんばりましょう！

# 令和2年度 社協会費中間報告

社協会費には市民の皆様、福祉委員（市政協力員）の皆様、法人の皆様等にご協力をいただき、ありがとうございます。このお金はボランティア育成やボランティア団体等に対する助成ほか、社協自主事業の財源とさせていただいております。今後ともご理解、ご協力をお願い申し上げます。なお今年度は運動期間が令和3年3月末日までとなっております関係で、中間報告となっております。

令和2年度 取手市社会福祉協議会会費実績一覧表 11月20日現在

●会員会費 ●特別会費 6,750,044 円

地区別一覧 (各世帯からいただいた会員会費とその地区の法人等からいただいた特別会費)

地区名	合計	地区名	合計	地区名	合計	地区名	合計
白山	357,300	小文間南	33,400	ゆめみ野	0	六郷西	60,900
新町	122,200	中妻	0	永山	198,250	小浮気・谷中	107,050
八重洲ニュータウン	209,970	小文間新田	26,100	上高井	45,000	六郷東	20,000
本町	34,100	戸田井	49,100	下高井	75,100	光風台	174,000
上町	19,500	桑原・桑成	89,200	貝塚	5,100	浜田・紫水	37,300
仲町	30,000	新田・茨株・寺成	17,800	市之代	10,000	萱場	62,100
片町	0	本郷	125,300	相馬第1	79,800	新川・大曲	46,000
台宿	274,200	関鉄ニュータウン	47,000	相馬第2	94,900	双葉	100,000
新道	173,400	駒場	91,800	相馬第3	111,300	高須1	37,800
井野台	311,400	駒場団地	74,100	相馬第4	86,000	高須2	17,200
井野団地	120,250	後山	14,700	相馬第5	31,000	高須3	19,900
八重洲	91,960	小山	135,100	相馬第6	87,000	岡・和田	76,400
第二八重洲	46,400	新取手	266,650	両新田	0	山王	75,000
川辺	170,100	西	259,788	宮和田上	0	配松・神住・中内	43,800
つつじが丘	44,400	稲	80,800	宮和田中	64,300	地区別合計	6,709,843
青柳	111,900	野々井	223,400	宮和田下	70,500	その他	40,201
吉田	37,700	米ノ井	73,900	南町	144,300	2年度合計	6,750,044
城根	34,900	戸頭	47,700	ときわ台	108,800	前年度実績	7,187,905
小堀	36,100	戸頭団地	29,725	宮和田関平野	42,100		
西方	52,500	戸頭町会	288,500	桜が丘	326,600		

**診療科目**

- ・整形外科（一般・リウマチ・スポーツ）
- ・内科（一般・消化器・呼吸器・循環器・血液）
- ・リウマチ膠原病・皮膚科・形成外科
- ・ペインクリニック
- ・泌尿器科・乳腺・甲状腺科
- ・総合外来・訪問診療

**診療時間**

午前 9:00～12:00  
午後 3:00～6:00

医療法人 西秀会 **西間木病院**

茨城県取手市戸頭 1-8-21

診療に関するお問い合わせ **TEL.0297-78-1101**

私たちは、医療・介護を通して地域の皆様の健康と豊かな生活づくりに貢献し、安全と安心を拡げます。

**安心の終末期・看取りまで、責任を持って対応させていただきます。**

ヘルパーステーション おひさま  
訪問看護ステーション にしまぎ  
にしまぎ指定 居宅介護支援事業所

サービス付高齢者向け住宅 茨城県取手市戸頭 3丁目2番8号

ホスピタリティホーム **さんもくせい TEL.0297-85-5593**



**特別会費 1口1,000円以上いただいた法人の皆様**

敬称略

<b>10,000円</b>	(有)石引写真館	関東ハイヤー(有)	(株)オーハラ
(医)宗仁会	(有)やま忠	コインランドリー FINE	(株)コイケ
(株)中島興業	野村歯科医院	東信設備工業(株)	(株)平沢工務店
(株)染谷造園	(株)中村建硝	(有)ウェルフェア福祉の森	(学)筑波研究学園成田つくば航空専門学校
(有)翠紅園	(株)丸源	C V F 長塚	(有)寺原タクシー
<b>5,000円</b>	戸頭交通(有)	野口運送(有)	(有)取手清掃
ときわクリニック	(有)貝塚製作所	(株)テラセイ	ゆめみの接骨院
日本設備管理(株)	ケアサポート福祉の里	(有)利根川製作所	(株)トヨタレンタリース茨城
宗教法人 東漸寺	(有)大鹿商事	宗教法人 高源寺	宗教法人 龍禪寺
<b>3,000円</b>	しちりん	大竹建設(株)	(有)トヨプリントサービス
宗教法人 明星院	新町菊地ビル	宗教法人 東谷寺	(有)東匠ハウジング
三昇交通(有)	(株)K S K	(有)小林商店	寺沢製菓(株)
(株)旭美園	朝日テック(株)	大野産業(株)	星光工業(株)
ガレージエフ	利根パークゴルフ場	(有)葵設備	(株)オースト
(株)育栄社ホームスクール	海方ビル	(有)中川装飾	日本ファブテック(株)
(株)マスタ	(株)メイプル薬局	池田自動車整備工場	啓星工業(株)
大勝電設(株)	うえだクリニック	(株)茨城光松園	(有)小暮建具店
(株)首都圏住宅サービス	希樹ガーデンパレス	ゆめみのデイサービスセンター	野口自動車工業(有)
<b>2,000円</b>	取手地区自動車協業組合	(有)協和測量	藤代新川郵便局
恒川造園(有)	(有)中村屋	(株)マコトホーム	志音
(有)小磯工務店	(有)岩田建材	(株)関東エーシー	(有)市村商店
(有)スズキオフィスシステム	東京アトマイザー製造(株)	常南物流サービス(株)	和友工業(株)
(株)京葉ホームサービス	井野歯科クリニック	(株)関東甲信クボタ	(株)ピン歩気
キリンビール取手工場(株)	岩沢酒店	山本建材工業	デイサービス はるか
(有)弥栄モーター工業所	(有)美容室かおる	フレッシュスーパー ママ	
行政書士こがわ事務所	医療法人 順心会とりで医院	(株)光企業	
<b>1,000円</b>	(有)いわせ	(有)博新商事	
医療法人 桜井医院	金門酒造(株)	(株)スカイ	



**在宅リハビリ・マッサージ**

取手市新町4丁目28-26 原田ビル2F

★希望者には鍼灸無料  
★年中無休(年末年始は休み)  
★料金はお問い合わせてください

「医療保険を使った在宅機能訓練」  
◆対象となる病名・症状◆  
脳血管疾患後遺症 脊髄損傷  
パーキンソン病 関節拘縮  
加齢による筋力低下  
その他、歩行困難

**ドットコム治療院**

無料体験・質問・詳細は  
電話かホームページで

**0297-74-5517**

ドットコム治療院 検索 ●マッサージ師募集●

社会福祉法人 朱白会  
**特別養護老人ホーム・ルロシェ**

デイサービス・ショートステイ  
利用受付中です。

お問い合わせはお気軽に  
〒300-1524 茨城県取手市神浦 646  
TEL:0297-85-4891 / FAX:0297-85-4416  
居宅介護支援事業所ルロシェ TEL:0297-85-4892

**サービス付高齢者向け住宅**  
少人数であたたかい家庭的な生活をどうぞ

**希樹ガーデンパレス**  
アクセス **0800-800-6601** (通話料無料)

●訪問介護 ●デイサービス ●居宅介護支援  
取手市寺田4725-3 (福祉センターあけぼの隣)

介護の環 **希樹** 0297-77-6001  
見学や相談はお気軽にお電話下さい!!

# 情報マーケット

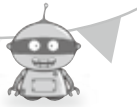

**喫茶「フローラ(仮)」**  
 =ふじしろ図書館1階=  
**リニューアルオープン**  
 (運営: 障害者福祉センターふじしろ)

ふじしろ図書館1階でNPO法人「取手市手をつなぐ育成会」が長い間運営し、訪れる皆さんに親しまれていた喫茶「フローラ」が今年3月に、会の解散に伴い惜しまれつつ閉店しました。そのあつを「障害者福祉センターふじしろ」が引き継ぐ予定でしたが、新型コロナウイルス感染防止のため開店が延期になっております。メニューは日替りランチ・軽食・コーヒーなどの飲み物各種(その他、新メニュー考案中)。自主生産品等の販売コーナーも設置予定です。リニューアルオープンの際は、ぜひご来店ください。

**喫茶「フローラ(仮)」**(ふじしろ図書館1階)  
 営業時間: 11時~14時  
 定休日: 土・日・月及び毎月末・祝日・年末年始  
 ※その他、図書館の運営に準じる  
 JR藤代駅北口下車徒歩約15分(取手市藤代415)  
 【問】障害者福祉センターふじしろ ☎83-5666

## やすらぎ苑内売店を運営しています

〈売店運営: 障害者福祉センターつつじ園〉

市之代にあるやすらぎ苑内売店も、NPO法人「取手市手をつなぐ育成会」が長い間活動してこられました。7月より「障害者福祉センターつつじ園」が引き継いで運営しています。訪れる皆さんに気持ちよく使っていただけるよう、つつじ園利用者と職員で活動しています。また、

利用者の就労訓練の場にもなっています。よろしくお祈りします。



▲冷たいものをすぐ提供できるように飲み物の補充をしています

空き缶やペットボトルの洗浄をします  
 ▼冬場はつらい作業です



やすらぎ苑: 取手市、守谷市、つくばみらい市で構成する取手市外2市火葬場組合で運営している公営斎場です。(取手市市之代310番地)

## 障がいのある方のお話 ~ 福祉教育等支援プログラム事業 ~

10月12日 戸頭中学校

取手市にお住まいの勝山博行さんは小児脳性麻痺のため車いすで生活しています。高校卒業後はNPO法人「生きる」に参加し、リハビリスポーツのイベントを任せられ、それを機に「初級障がい者スポーツ指導員」を取得、「チャレンジの広場」という団体も立ち上げました。さまざまな障がい者のスポーツの普及に努めています。その中でみんな

で楽しめる「卓球バレー」というスポーツを紹介してくれました。

戸頭中学校1年生83名の皆さんは、真剣に勝山さんのお話に耳を傾け、体験コーナーで卓球バレーの楽しさや難しさを体験しました。この経験が将来、障がいのある方たちとの地域でのふれあいに活かされればと思います。



卓球バレー体験



障がい者スポーツについて丁寧に話して下さった勝山さん

総合ボランティア支援センターでは教育支援プログラムを提供しています。車いすの体験などはまだ再開できていませんが、手話や点字などの体験授業、障がい当事者の方のお話など、可能な活動もあります。学校にもできる限り訪問します。

【問】取手市総合ボランティア支援センター ☎74-9110

**高齢者専門宅配弁当**  
 配達料金無料  
**宅配クック123取手店**  
 顔の見えるお弁当/お休みは正月三が日だけ  
 お取り扱いお食事 ▶ ●見守りも致します。  
 ○普通食 ○健康ボリューム食  
 ○やわらか食 ○ムースセット食  
 ○カロリー・塩分調整食 ○消化にやさしい食  
 ○たんぱく・塩分調整食 ○透析食  
 ご会食弁当  
 電話・ファクス **0120-970-699**  
 〒300-1513 取手市片町 328-10 (通話料金無料)

これまでの暮らしを大切に  
 緑に囲まれた自然豊かな住まい  
 60歳からご入居出来ます

**紅葉**  
 海老原医院グループ  
 サービス付き 高齢者向け住宅 **紅葉**  
 TEL 0297-85-3399  
 〒302-0039 取手市ゆめみ野2-22-2

**広告募集 社協情報誌広告**  
 こちらの情報誌に広告を出して下さる法人、店舗の方を募集しております。  
 【規格】サイズ 縦6cm×横6cm  
 【掲載料】1回 1枠 10,000円  
 【期間】3ヶ月に1回発行 (6月・9月・12月・3月)  
 ※いずれも詳細はホームページをご覧ください。  
 【問】取手市社会福祉協議会 藤代支所 ☎83-7341

# 善意銀行



まごころをありがとうございました。

(令和2年8月1日～令和2年10月31日) 敬称略・順不同

## ☆ 寄付金 (社会福祉のために)

西内新聞店 (9/30) .....	10,000 円
NPO法人取手市手をつなぐ育成会 .....	7,339,124 円
〔とりで障害者協働支援ネットワークへ .....	300,000 円〕
障害者福祉センターつつじ園へ .....	3,500,000 円
障害者福祉センターふじしろへ .....	3,039,124 円
こども発達センターへ .....	500,000 円
ボランティアながやま .....	14,082 円
(株)タイドウェイジャパン .....	100,000 円
〔障害者福祉センターつつじ園へ .....	50,000 円〕
〔障害者福祉センターふじしろへ .....	50,000 円〕
古河ヤクルト販売(株) .....	66,000 円
匿名 .....	10,000 円

## ☆ 物品 (高齢者事業、障がい者事業などのために)

石坂初子 .....	タオル多数
本谷 忠 .....	ハンド体温計・マウスシールド
匿名 .....	介護用パンツ・パット
中村雅美 .....	石鹸多数
茨城県立取手第二高等学校 .....	巾着袋 他

## ☆ 「こころ子ども食堂」へ

匿名 .....	砂糖10キロ
----------	--------

## ☆ 障害者福祉センターつつじ園へ

NPO法人取手市手をつなぐ育成会 ..	やすらぎ売店商品 499,464 円分
河村憲人 .....	ボラビカード 1 枚
長島 襄 .....	ボラビカード 1 枚
相川香苗 .....	ボラビカード 1 枚
匿名 .....	ボラビカード 1 枚

## ☆ こども発達センターへ

中野 悠 .....	絵本・図鑑
荒松由利江 .....	おもちゃ・絵本
須賀由布子 .....	ジュニアシート

## ☆ 障害者福祉センターふじしろへ

濱田喜久子 .....	着物
祖父江スミ .....	着物
清水まさあき .....	着物
丹野勝子 .....	着物
小沼 博 .....	着物
吉野智佳子 .....	着物
匿名17名 .....	着物

## 「使用済切手・使用済テレホンカード」など

取手松陽高等学校有志、グループさつき、井野むつみ会、取手一郵便局、富士開発(株)、(有)戸祭貞次郎商店、はとの会、花水木、八重洲長寿会、塚田佑子、上田澄子

## 【お詫び】

前号(令和2年9月発行)第150号の12頁「善意銀行寄付金」の欄で誤りがございました。

10万円のご寄付をいただいた会社のお名前が、(株)HANASEI様となっておりますが、正しくは(株)HAMASEI様でございます。

ここに謹んでお詫び申し上げます。申し訳ございませんでした。

## 各災害義援金にご協力ありがとうございました 被災された皆様に心よりお見舞い申し上げます

令和2年7月～令和2年9月 64,679 円

茨城県共同募金会を通じて熊本県共募3,210円、北海道共募3,211円、令和2年7月豪雨災害被災県共募58,258円送金いたしました。

## 現在募集中の災害義援金

令和2年7月豪雨、令和元年台風19号(宮城・福島・長野のみ)、平成30年7月豪雨(岡山・愛媛・広島のみ)、平成28年熊本地震です。現在は社会福祉協議会本所・藤代支所でお預かりしています。

令和2年7月豪雨災害義援金につきまして、7～8月の間、グリーンスポーツセンター・かたらいの郷・福祉会館・13地区公民館・こども発達センター・あけぼの・さくら荘・障害者福祉センターつつじ園・ふじしろに募金箱設置のご協力をいただきました。ありがとうございました。(敬称略・順不同)



## AED講習会 9/25

～こども発達センター～

職員が緊急時に落ち着いて対応できるよう、AED講習会を実施しました。訓練キットを使用し、実践を交えながら取り組むことができました。未就学児に対する胸骨圧迫やAEDの使用方法についても学びました。

お子さんに安心して通っていただけるよう、今後もさまざまな訓練を重ねていきたいと思えます。



- 発行 社会福祉法人 取手市社会福祉協議会
- 編集 広報委員会/茨城県取手市寺田5144-3
- 本所 TEL 0297(72)0603

URL: <http://www.toride-shakyo.or.jp>  
藤代支所  
TEL 0297(83)7341

Facebookも  
発信中です!!







さくら荘から岡堰を臨む

## 募集!! 皆さんの「私の○○…」を教えてください

社会福祉協議会情報誌は年4回発行しています。読者の皆さんが参加できるコーナーがあれば、もっと情報誌を身近に感じて楽しく読んでいただけるのではないかと広報委員会で話し合い、皆さんの声（エッセイ）を募集することになりました。

「私の○○」（本文200字以内）



例：おすすめ（お気に入り）の場所・ふるさと・思い出の曲・大事なもの・今はまっていること・防災対策（地震、風水害等）・幸せを感じる時、などなどなんでも結構です。

\*氏名・住所・電話番号・年齢をご記入の上、下記まで。

【送付先】〒300-1512 取手市藤代700 取手市社会福祉協議会藤代支所 情報誌係  
FAX：0297-83-1308 メール：f-shakyo@guitar.ocn.ne.jp

【選考】広報委員会にて選考します。皆さんの投稿をお待ちしております m( )m  
(選ばれた作品は本誌に掲載されます。匿名・ペンネームを希望する方はその旨を明記してください) 掲載号は未定です。ご了承ください。



- 雪をかぶった
- 目隠しいちょう
- 取手市指定樹木
- 推定樹齢 650年
- 樹高19m
- 幹周り6.17m
- 東漸寺（本郷）



助けあいのまちづくり