

ふれあいネットワーク

とりで

社協情報誌

「社協」とは、社会福祉協議会の略称です

江戸川学園取手 バトンバッグプロジェクト



バトンバッグプロジェクトに参加した江戸川学園取手高等学校の生徒さん
*詳しくは6ページに掲載あります

目次

第7回取手市福祉まつり・取手市社会福祉協議会表彰	2ページ
災害ボランティアセンター報告	3ページ
社協会費中間報告	4~5ページ
トピックス (バトンバッグプロジェクト)	6ページ
善意銀行報告	7ページ
ボランティアサークルの紹介・クイズコーナー	8ページ

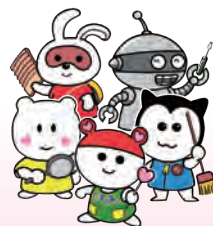

助けあいのまちづくり

赤い羽根は、
勇気のしるし!

愛ちゃん と 希望くん



社協

■ 問い合わせ先 取手市社協

本所 TEL 0297-72-0603

藤代支所 TEL 0297-83-7341

ホームページ <http://www.toride-shakyo.or.jp>



取手市社協HP

2023.12

vol.163

この情報誌は共同募金配分金と広告料により発行しています。

第7回取手市福祉まつり ～笑顔のひろば～



10月28日(土)に取手市役所敷地内にて第7回取手市福祉まつりが行われました。当日は様々な団体のステージ発表や模擬店、体験コーナー、展示コーナーなどが開催されました。当日は、たくさんの方々の笑顔に出会うことができました。



当日は「取手市氷彫刻展オールスター関東大会」も行われました。

*** 令和5年度 取手市社会福祉協議会表彰 ***

この表彰では、社会福祉活動に功績のあった方々を顕彰し、取手市社会福祉大会において毎年表彰させていただきます。

第7回取手市福祉まつりの式典にて表彰授与式を行いました。

表彰者のご紹介 (敬称略・順不同)

○社会福祉奉仕活動功績表彰 (ボランティア活動を5年以上継続して実践した団体)

取手ブレインジムサークル	特定非営利活動法人こ・こ・ろ
ふれあいサロン桜	いきいきバンド「パーズ」



助けあいのまちづくり

○社会福祉増進寄与表彰 (本協議会の発展と社会福祉の増進に寄与し、その活動に5年以上在職した方)

福祉委員 高嶋 茂一	福祉委員 小笠原 祥二郎
民生委員 石川 末雄	民生委員 野寺 峰子

○特別表彰 (福祉団体の役員として10年以上在職した方)

取手市青少年相談員連絡協議会 小嶋 吉浩

○感謝状 (本会に多額の寄付をしていただいた方)

いばらきコープ生活協同組合	(宗)真如苑
旧体育協会バトミントン部	馬 宏龍



長年の活動に感謝申し上げます。おめでとうございます。

診療科目

- ・整形外科 (一般・リウマチ・スポーツ)
- ・内科 (一般・消化器・呼吸器・循環器・血液)
- ・リウマチ膠原病・皮膚科・形成外科
- ・ペインクリニック
- ・泌尿器科・乳腺・甲状腺科
- ・総合外来・訪問診療

診療時間

午前 9:00~12:00
午後 3:00~6:00

私たちは、医療・介護を通して地域の皆様の健康と豊かな生活づくりに貢献し、安全と安心を拡げます。

医療法人 西秀会 **西間木病院**

茨城県取手市戸頭 1-8-21

診療に関するお問い合わせ **TEL.0297-78-1101**

私たちは、医療・介護を通して地域の皆様の健康と豊かな生活づくりに貢献し、安全と安心を拡げます。
安心の終末期・看取りまで、責任を持って対応させていただきます。

ヘルパー
ステーション
おひさま

訪問看護
ステーション
にしまぎ

にしまぎ指定
居宅介護支援
事業所



サービス付高齢者向け住宅

茨城県取手市戸頭 3丁目2番8号

ホスピタリティホーム **きんもくせい** **TEL.0297-85-5593**

赤い羽根 Q & A その1

<共同募金は、なぜ、目標額があるのですか?>

共同募金は、寄付金が集まってから使い道を決める募金ではなく、募金運動を行う前に県内各所から助成の要望を受けて、その額に対してどれくらいの募金が集まれば支援できるかという計画を立てていきます。この計画をもとに算出したのが目標額や目標目安となります。

災害(双葉地区)ボランティアセンター報告

ボランティアのご協力ありがとうございました(取手市災害ボランティアセンター)

6月2日、3日の台風2号の豪雨により被災された皆様にご心よりお見舞い申し上げます。特に双葉地区では当初の被災状況としては、床上浸水436件、床下浸水165件。合わせると601件(最終的には、床上浸水324件、床下浸水240件、合計564件)の世帯が被災された状況でありました。

取手市社会福祉協議会では6月5日に取手市役所と連携し、災害ボランティアセンターを藤代庁舎大会議室に開設し、6月6日からボランティアを受け入れて被災地に派遣し、災害支援活動にあたりました。

当初は濡れた畳、家具、電化製品等の災害ごみの搬出が主なニーズでした。一般のボランティアさんを始め、地元の皆さんの力により一気に搬出することができました。

その後は、石膏ボード、床板、断熱材等の建築廃材の搬出がニーズの主なものとなっていきました。中には一般のボランティアではなかなか手が出せないニーズが浮上することもあり、専門の知識を持つボランティア(プロボノ)さんの力を借りながら復興に向けて取り組むことができました。

7月3日には自治会とも調整しながら常設型の災害ボランティアセンターを閉鎖しました。ボランティア活動をしていただいた延べ人数は1,045名とたくさんの方のご協力を得ることができました。

その後は、双葉自治会館の一室をお借りして双葉地区復興支援センターを開設。社協職員が常駐し、7月いっぱいまで市民からの対応にあたりました。8月からは社協のボランティアセンターとして市民サービスに努めています。

※プロボノ…ボランティアの一種で職業上のスキルや経験を生かして取り組む社会貢献活動の事です。今回は、床下の清掃などの特殊な工事が必要な場面で活躍してくれました。



6月より始めました双葉地区の「2023年台風第2号大雨災害義援金」ですが、9月いっぱいをもって終了させていただきました。募金額は、
「17,772,710円」 となりました。皆様のたくさんのご支援に感謝いたします。※(10月27日現在集計中)

水害での被害を抑えるために…

台風などで川が増水しているとき、被害にあわないようにするためには、「ハザードマップ」を確認し、「マイ・タイムライン」を作成するなど、平時からいつ、どのような行動をとれば良いかを考え準備をしておくことが大切です。

自分の住まいの洪水ハザードマップを確認しましょう。

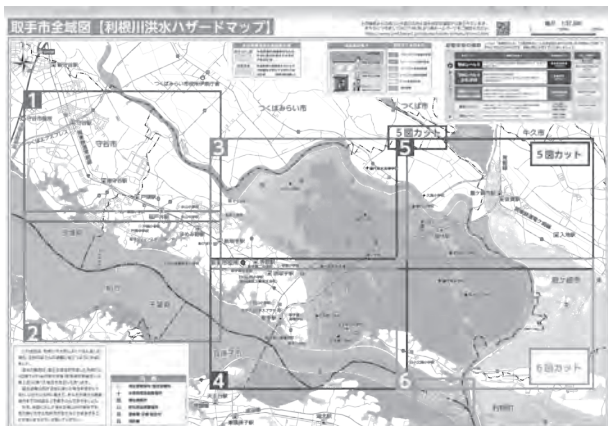

取手市公式ホームページより
<https://www.city.toride.ibaraki.jp/>

マイ・タイムラインとは・・・
 大規模な台風などから自分の身を守るためには、適切に避難することが重要です。台風が近づく前に取るべき防災行動を整理し、あらかじめ行動計画を作っておくことがいざというときの避難に役立ちます。個人個人が作成するこの防災行動計画(スケジュール表)を『マイ・タイムライン』と言います。



茨城県公式ホームページより
<https://www.pref.ibaraki.jp/>

令和5年度 社協会費中間報告

社協会費には市民の皆様、福祉委員（市政協力員）の皆様、法人の皆様等にご協力をいただき、ありがとうございます。このお金はボランティア育成やボランティア団体等に対する助成ほか、社協自主事業の財源とさせていただきます。今後ともご理解、ご協力をお願い申し上げます。**今年度の運動期間は令和6年3月末日までとなっておりますので、中間報告とさせていただきます。**

令和5年度 取手市社会福祉協議会実績一覧表 10月31日現在

● 会員会費 6,208,752 円
● 特別会費 286,000 円
合計 6,494,752 円

地区別一覧 (各世帯からいただいた会員会費とその地区の法人等からいただいた特別会費)

地区名	合計	地区名	合計	地区名	合計	地区名	合計
白山	339,517	小文間南	32,800	ゆめみ野	106,955	六郷西	0
新町	83,400	中妻	27,600	永山	188,700	小浮気・谷中	91,500
八重洲ニュータウン	198,720	小文間新田	24,000	上高井	44,700	六郷東	22,000
本町	22,000	戸田井	47,300	下高井	71,500	光風台	171,000
上町	13,100	桑原・桑成	86,200	貝塚	5,100	浜田・紫水	28,700
仲町	30,000	新田・茨株・寺成	17,200	市之代	10,000	萱場	59,400
片町	50,600	本郷	127,700	相馬第1	67,800	新川・大曲	42,900
台宿	262,800	関鉄ニュータウン	41,000	相馬第2	89,500	双葉	100,000
新道	166,000	駒場	71,100	相馬第3	102,900	高須1	37,500
井野台	295,100	駒場団地	56,400	相馬第4	50,300	高須2	28,800
井野団地	106,000	後山	14,400	相馬第5	27,000	高須3	19,600
八重洲	84,510	小山	139,900	相馬第6	30,000	岡・和田	64,700
第二八重洲	44,250	新取手	200,350	両新田	16,100	山王	76,600
川辺	162,600	西	264,350	宮和田上	47,400	配松・神住・中内	44,500
つつじが丘	37,800	稲	85,600	宮和田中	63,400	地区別合計	6,391,952
青柳	111,000	野々井	211,800	宮和田下	77,400	その他	102,800
吉田	29,600	米ノ井	65,800	南町	138,600	5年度合計	6,494,752
城根	32,500	戸頭	45,400	ときわ台	104,700	前年度実績	6,808,531
小堀	34,500	戸頭団地	32,000	宮和田関平野	42,100		
西方	48,900	戸頭町会	250,200	桜が丘	326,600		

社会福祉法人 朱白会
特別養護老人ホーム・ルロシエ

デイサービス・ショートステイ
利用受付中です。

お問い合わせはお気軽に
〒300-1524 茨城県取手市神浦 646
TEL:0297-85-4891 / FAX:0297-85-4416
居宅介護支援事業所ルロシエ TEL:0297-85-4892

医師が推奨する
高齢者向け宅配弁当
宅配クック123取手店

顔の見えるお弁当 / お休みは正月三が日だけ

お取り扱いお食事 ▶ 見守りも致します。

- 普通食 ○幸たんぱく食
- カロリー・塩分調整食 ○消化にやさしい食
- たんぱく・塩分調整食 ○透析食
- やわらか食(介護食) ○ムースセット食(介護食)
- 健康ポリウム食

電話 **0120-970699** (通話料金無料)
〒300-1513 取手市片町 328-10

サービス付高齢者向け住宅

少人数であたたかい家庭的な生活を
希樹ガーデンパレス
フリコ
アクセス **0800-800-6601** (通話料無料)

- 訪問介護 ● デイサービス ● 居宅介護支援

取手市寺田4725-3 (福祉センターあけぼのの隣)

介護の環 希樹 0297-77-6001
見学や相談はお気軽にお電話下さい!!

赤い羽根 Q & A その2
＜善意の寄付なのに、なぜ目安額があるのですか？＞
共同募金会では、計画通り助成ができるよう、募金の目安を示している市町村もありますが、もちろん強制するものでも割り当てるものでもありません。寄付者から「どれだけ協力したらいいいですか」と聞かれた場合にわかりやすくするためのあくまでも目安にすぎません。皆さんが納得して、妥当と考える金額をご協力いただくことをお願いしています。

特別会費 1口1,000円以上いただいた法人の皆様

敬称略

50,000円	(有)弥栄モータース工業所	東信設備工業(株)	(株)オーサト
(株)遠藤システム	(有)野崎商店	(有)ウエルフェア 福祉の森	日本ファブテック(株)
10,000円	茨城信用組合 藤代支店	ひかり薬局取手店	(株)染谷造園
(医)宗仁会	常陽建設(株)	(株)高嶋材木店	(有)成島塗装工業
(有)翠紅園	桜井歯科医院	(株)テラセイ	(有)市村商店
東日本ガス(株)	キリンビール(株)取手工場	(有)利根川製作所	和友工業(株)
5,000円	1,000円	(有)アライ印刷	デイサービスはるか
ときわクリニック	(有)常陽工業所	大竹建設(株)	藤代新川郵便局
日本設備管理(株)	恒川造園(有)	宗教法人 東谷寺	(株)上建
藤代宮和田郵便局	(有)成増運送	(有)小林商店	(株)中山電機
(宗)東漸寺	(株)トヨタレンタリース茨城	大野産業(株)	丸石商会(株)
3,000円	(株)海正商事	(有)葵設備	京橋運送(株)
宗教法人 明星院	(有)海老原工業	(有)中川装飾	長塚設備工業(株)
(株)旭美園	医療法人 桜井医院	都路建設(株)	野口自動車工業(有)
ガレージエフ	(株)石引写真館	(株)茨城光松園	(株)秋田電設工業
TSKホームサービス	(有)やま忠	ゆめみのデイサービスセンター	(有)ユーアイ・スポーツ
(株)丸源	野村歯科医院	(株)マコトホーム	(株)よしや
戸頭交通(有)	(株)中村建硝	(株)関東エーシー	(株)増山鐵工
(有)鈴木燃料店	(有)貝塚製作所	常南物流サービス(株)	(有)常陽労務管理協会
植竹歯科医院	ケアサポート福祉の里	(株)関東甲信クボタ	(有)小暮建具店
(株)コウキ建設	(有)協和測量	山本建材工業	(有)猪瀬興業
取手幼稚園	(株)染野屋取手工場	(株)光企業	澤部運送
宗教法人 福永寺	戸祭塗装(株)	(有)博新商事	(株)光商社
(株)京葉ホームサービス	うえだクリニック	ユニバーサルベットスカイ	(有)椎名米菓
(株)育栄社ホームスクール	希樹ガーデンパレス	(株)オーハラ	(株)定政
井草鋼材(株)	取手地区自動車協業組合	(株)コイケ	山王建材(株)
熊坂会計事務所	(有)飯田商会	(株)平沢工務店	(宗)金仙寺
小川歯科	(有)岩田建材	アクア環境(株)	(有)寺田自動車工業
(株)マスダ	東京アトマイザー製造(株)	(有)寺原タクシー	(有)浦島
(株)宮本ダスキン取手下高井支店	医療法人 恵斉会高安クリニック	(有)取手清掃	千葉機械(株)
井野歯科クリニック	(有)小林設備	ゆめみの整骨院	(有)ヤナギダ
2,000円	医療法人 順心会とりで医院	宗教法人 龍禪寺	医療法人 竹村医院
宗教法人 弘経寺	(有)いわせ	(有)トヨプリントサービス	(有)美容室かおる
明和化学工業(株)	金門酒造(株)	(有)東匠ハウジング	岩沢酒店
(有)小磯工務店	関東ハイヤー(有)	寺沢製菓(株)	
(有)スズキオフィスシステム	コインランドリー FINE	星光工業(株)	

赤い羽根 Q & A その3

<共同募金の活動経費はどのようになっているのですか?>

共同募金運動を進めるための経費は、募金箱、ポスターやチラシ、パンフレットなどの広報資材、説明会などの開催費、寄付金の集計や管理、組織の運営などに充てられ、募金額のおおよそ1割程度に取めるよう努めております。これらの経費と災害等準備金(大規模災害に備えた積み立て)を除いては全て福祉団体等への助成金として活用されています

トピックス
TOPICS

江戸川学園取手高等学校
バトンバッグプロジェクト

バトンバッグプロジェクトとは、企業が推進している活動の一つで、制服のデザインが変わったり、生地に傷があったり、新しい制服のサンプルを試織したけれども全部は使わなかった未活用の生地を再利用して福祉作業所でバッグに仕立ててもらい、それを受け取った生徒がアップリケや刺繍などを加えて販売し、売り上げを海外に寄付をするなど福祉に貢献する取り組みです。

江戸川学園取手高等学校では、毎年このバトンバッグプロジェクトに参加しており、今年は自分たちが作成したバッグを販売するという新しいチャレンジを始めました。

生徒さんたちはこの活動を通してバッグ装飾のレイアウトの難しさや接客の難しさを知り、とてもいい体験になったと話していました。

今回のバッグの売り上げは取手市社会福祉協議会へ寄付していただきました。(前回162号8頁「善意銀行」にて掲載)

バトンバッグの作成で「環境」に目を向け、販売を通して「人と人とのつながり」を大事にし、「福祉」に貢献する。このような学生たちの活動を社協として側面から支援していきたいです。



バッグにアップリケのアイロンがけをしています



今年は35枚ほどバッグを作ることができました。



アトレ取手店3階コンコースにて販売を行いました
(6月18日)

販売では、たくさんのお客様がつかめました

バトンバッグプロジェクトとは…?

1.制服の生地が余る



制服にされるはずなのに、使われない布があります…

2.バッグに縫製



福祉作業所にて、制服の生地はバッグに縫製されます!

4.販売&寄付



募金
バッグの代金として頂いたお金は、取手福祉協議会に全て寄付します!

3.アップサイクル



私たちが、バッグ1つ1つに心を込めてアップサイクルしました。

江戸川学園取手高等学校



学校法人 江戸川学園
江戸川学園取手中・高等学校
取手市西1丁目37-1
TEL: 0297-74-8771

善意銀行



まごころをありがとうございました。

(令和5年8月1日～令和5年10月31日) 敬称略・順不同

☆寄付金(社会福祉のために)

大人の遠足(佐藤 勇)	20,500 円
水上 鞠子	7,000 円
小さな森の家 取手米ノ井	16 円
茨城県南ダンススポーツ連盟	30,000 円
西内新聞店	10,000 円
NPO 法人日本入れ歯リサイクル協会	3,347 円
取手市地域女性団体連絡会	3,000 円
楽研会 第7回福祉まつり	22,040 円
第13回 그리스ボ祭り参加者有志	55,000 円
古河ヤクルト販売株式会社	91,000 円
匿名	20,000 円
熊倉 百合子	さをりの商品等

☆福祉センターふじしろへ

株式会社タイドウェイジャパン	100,000 円
取手中央タウン連合自治会	座卓9台
天台宗茨城仏教青年会会長 大林正俊	食料、飲料 多数
三輪 トミ子	洋服、パジャマ、肌着、着物、電気ファンヒーター
匿名	お米 30kg×3袋
匿名	ポラビカード 1枚
匿名	手芸用生地 4箱
匿名	ポラビカード 1枚

☆福祉センターつつじ園へ

つつじ園保護者会	867,234 円
ボランティアグループ「アザレア」	48,558 円
株式会社タイドウェイジャパン	100,000 円
取手中央タウン連合自治会	座布団 40枚
三輪 トミ子	ハンガーラック 2個
匿名	ポラビカード 1枚

☆こども発達センターへ

株式会社 CESON	10,000 円
堺田 育子	7,241 円
匿名	1,500 円

☆老人福祉センターあけぼのへ

あけぼの陶芸同好会	1,190 円
-----------	---------

☆障害福祉センターあけぼのへ

チーム・アルミ缶	116,894 円
----------	-----------

☆ほほえみへ

渡辺 一郎	玄米 30kg
-------	---------

☆ふれあいの郷へ

23 絆の会	サツマイモ 1カゴ
三輪 トミ子	洋服、パジャマ
匿名	オムツ 6袋

☆こ・こ・ろ子ども食堂へ

匿名	10,000 円
匿名	10,000 円
匿名	芋約 30本

☆子ども食堂ゆうへ

株式会社タイドウェイジャパン	50,000 円
匿名	10,000 円

☆こ・こ・ろ子ども食堂、子ども食堂ゆうへ

堺田 育子	カップめん 4箱、お菓子 4箱
-------	-----------------

☆藤代陽気クラブにっこりキッチンへ

匿名	10,000 円
----	----------

☆つつみ幼稚園へ

取手市立藤代南中学校	33,697 円
------------	----------

☆チャレンジの広場へ

黒岩 敏光	卓球台 1式
-------	--------

☆双葉自治会へ

守谷ライオンズクラブ	100,000 円
------------	-----------

☆学習支援へ

匿名	文房具
----	-----

☆フードバンクへ

天台宗茨城仏教青年会会長 大林正俊	食料、飲料多数
-------------------	---------

「使用済切手・使用済テレフォンカード」など

伊藤益英、宮田一子、石坂初子、取手市母子寡婦福祉会、ラプリーチャペル藤代聖書教会、中部地区民生委員児童委員協議会、取手ライオンズクラブ会長小林秀幸、生長の家白鳩会、相原明美

- 発行 社会福祉法人 取手市社会福祉協議会
- 編集 広報委員会/茨城県取手市寺田 5144-3
- 本所 TEL 0297(72)0603

URL : <http://www.toride-shakyo.or.jp>

藤代支所

TEL 0297(83)7341

Facebookも
発信中です!!



取手市協HP



天台宗茨城仏教会様からたくさんの食料・飲料をいただきました。ありがとうございました。



チーム・アルミ缶様よりご寄付をいただきました。ありがとうございました。



古河ヤクルト販売株式会社様よりご寄付をいただきました。ありがとうございました。

これまでの暮らしを大切に
緑に囲まれた自然豊かな住まい
60歳からご入居出来ます

紅葉

海老原医院グループ
サービス付き
高齢者向け住宅
もみじ
紅葉

TEL 0297-85-3399
〒302-0039 取手市ゆめみ野2-22-2

在宅リハビリ・マッサージ

取手市新町4丁目280-26 原田ビル2B
取手事務所

★希望者には鍼灸無料
★年中無休(年末年始は休み)
★料金はお問い合わせください

脳血管疾患後遺症 脊髄損傷
パーキンソン病 関節拘縮
加齢による筋力低下
その他、歩行困難

「医療保険を使った在宅機能訓練」
◆対象となる病名・症状◆

無料体験・質問・詳細は
電話かホームページで

0297-74-5517
ドットコム治療院 検索 ●マッサージ師募集●

広告募集社協情報誌広告

こちらの情報誌に広告を出して下さる法人、店舗の方を募集しております。

【規格】サイズ 縦6cm×横6cm
【掲載料】1回 1枠 10,000円
【期間】3か月に1回発行
(6月・9月・12月・3月)

*いずれも詳細はホームページをご覧ください。

【問】取手市社会福祉協議会 藤代支所
☎83-7341

赤い羽根 Q & A その4

＜共同募金への寄付には、税制上の優遇措置があるのですか？＞

共同募金会は、「寄付に対する優遇処置の対象団体」となっており、茨城県共同募金会は所得税の税額控除対象法人としての証明を受けています。共同募金会へ寄付を行った場合、個人の方は所得税の控除及び個人住民税の「税額控除」を受けることができます。法人が寄付した場合は、「全額損金算入」することができます。この優遇措置を受けるためには、税務署への申告時に共同募金会発行の領収書が必要になります。

ボランティアサークルの紹介



ふじしろ陽気クラブ地域・子ども食堂 にっこりキッチン (夏祭り)



「地域の子どもたちの孤食を無くしたい。」そんな思いから「にっこりキッチン」は始まり、月に1回子ども食堂を開いています。

8月27日(日)には夏祭りを開催し(取手市平野)、たくさんのお子さん連れの家族がかき氷や焼きそばを食べたり射的やストラックアウト、水風船を楽しみました。祭りの最後には花火を打ち上げ。夜空に咲いた花火を子供たちはうれしそうに眺めていました。

ふじしろ陽気クラブは毎月1回アットホームであたたかな子ども食堂を行っています。

子ども食堂にっこりキッチン
問い合わせ：菅谷
TEL：090-3477-0119
Mail：t.fujishiro23@gmail.com



いくつ当たるかな？



たくさん釣れたね！

クイズコーナー



※ヒントは6頁にあります。

♪ 抽選で正解者5名様に賞品をプレゼント!

問題 江戸川学園取手高等学校バトンバッグプロジェクトがアトレ取手店3階コンコースにて販売活動を行ったのは何月何日でしょうか？

正解者の中から抽選で3名様に、江戸川学園取手高等学校バトンバッグプロジェクトさんから素敵なバッグをプレゼントします。

応募は、はがき、メール、FAXで、

- ① 答え ② 郵便番号と住所 ③ お名前 ④ 電話番号
- ⑤ 年齢 ⑥ 163号のご意見 ⑦ 取り上げてほしい内容

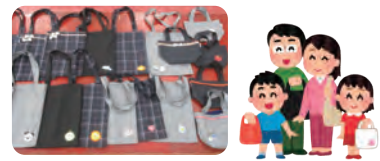

江戸川学園取手高等学校の生徒さん

をご記入の上、下記までお送りください。

【締切 令和6年1月19日(金) 必着】

*はがきの方 〒302-1512 取手市藤代700 藤代庁舎2階
取手市社会福祉協議会 藤代支所
情報誌クイズコーナー係



*メールの方 f-shakyo@guitar.ocn.ne.jp
(QRコードからもお申込み可能)

メール用QRコード

*FAXの方 FAX番号 0297-83-1308

*当選者の発表は賞品の発送をもって代えさせていただきます。

(前回9月号(第162号)の答えは【ひまわり】でした。たくさんのご応募ありがとうございました。)

★画像のバッグに飾り付けます★



◎賞品を提供してくださる事業主の方を募集しています。【問】社会福祉協議会情報誌クイズコーナー係 ☎0297-83-7341

新広報委員紹介 (令和5年9月1日より2年間)

尾上 信生 染野 和成 成嶋 典子 増田 文子 酒井 正美 (敬称略・順不同)

◎これからも役立つ情報をお届けします。

長い間委員をしていただいた中村泰子様、ありがとうございました。

次回の社協情報誌は
令和6年3月発行予定です。

赤い羽根Q & A その5 <「赤い羽根共同募金」と「赤い羽根福祉基金」の違いは何ですか？>

「赤い羽根共同募金」は、社会福祉法に基づき、各都道府県共同募金会が実施主体となって行う募金運動で、募金は集められた都道府県内の民間福祉活動を対象に助成しています。一方、「赤い羽根共同基金」は、平成28年に中央共同募金会が独自の寄付金を原資としています。この基金では、従来の共同募金では助成することが難しい全国的な活動や先駆的で全国モデルとして期待できる民間の福祉活動を対象に助成しています。