

ボランティア支援
センターだより

キューピット

節電を



7月号

令和6年7月1日号
第300号(毎月1日発行)



TAKE FREE!



取手市総合ボランティア支援センター
〒302-0021 取手市寺田 5144-3
Tel 0297-74-9110 (キューピット)
Fax 0297-73-7179
URL : <http://www.toride-shakyo.or.jp>
Email : vc-cupid@toride-shakyo.or.jp
水分や休息を取って、熱中症に気をつけましょう。また大雨や地震に備えましょう。

あなたを待っている人がいます

夏休みボランティア講座 受講生募集! ~共に生きる社会をめざして~

- ★日程 ①8月3日(土)／②8月4日(日)／③8月5日(月) 3日間とも 10:00~12:00 13:00~15:00
- ★会場 第1回・第2回 取手市福祉交流センター 多目的ホール 第3回 障害者福祉センターふじしろ
- ★参加費 無料(飲み物、筆記用具等持参)
- ★募集人数 20名 ★対象 市内在住・在勤・在学者
- ★内容 ① 3日(土)開講式/学校ボランティア体験:実技/講義 車いす・白杖・高齢者
② 4日(日)多様な障害を知ろう:(知的・身体・精神・発達、他 DVD 鑑賞)/身体障害・精神障害について
③ 5日(月)福祉施設体験(障害者福祉センターふじしろ)
*講座修了者には年間をとおして実習の場を紹介しします。参加して自分に合った活動を見つけましょう。
- ★問合せ とりで障害者協働支援ネットワーク 電話:090-1426-6588
- ★申込先 取手市社会福祉協議会 電話:0297-74-9110 FAX:0297-73-7179
〒302-0021 取手市寺田5144-3(取手市役所敷地内)
郵送またはFAXで、①氏名 ②住所 ③電話番号 ④年齢 ⑤学校または所属団体名等
⑥出席可能日(全日出席が望ましい)を明記の上、お申し込みください。★**必着** 7月19日(金)必着
主催 : とりで障害者協働支援ネットワーク 共催:取手市社会福祉協議会

社会福祉協議会 「助けあいのまちづくり」推進事業助成金 募集のお知らせ

地域で行う「支えあい」「助けあい」の取り組みに対しての活動費の一部を助成します。ぜひご応募ください。

- ★助成対象団体 自治会、町内会、自主防災会、ボランティア団体等で「支えあい」「助けあい」の事業を行っているか、今後行うことを計画している団体
- ★助成対象事業 ・自主的に企画・運営している活動で、主に市内で活動を行うもの。営利を目的としないもの。
・新規に立ち上げる事業またはすでに行われている事業を継続するもの。
・助成期間が終了した後も自主事業として事業を継続するもの。
※行政等による補助金等の対象となっていない事業。
- (活動例) ・支援を必要とする見守り等のサポート活動
・社会参加や交流を深めるコミュニティづくり活動
・支援を必要とする方の防犯・防災に対する活動
・その他地域の福祉課題解決に取り組む活動 他
- ★助成期間 原則1年 ★**必着** 7月31日(水)必着
- ★助成額 1団体上限10万円(助成総額20万円)
- ★応募方法 交付申請書様式第1号(HPもしくは社協で配布)、事業計画書、予算書等、関係書類を添えて下記まで郵送または持参ください。
- ★問・申込先 取手市社会福祉協議会 〒302-0021 取手市寺田 5144-3
☎0297-74-9110 FAX:0297-73-7179

応募してね♪

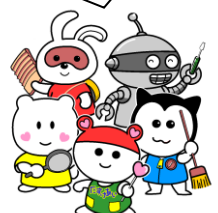

助けあいのまちづくり

※詳細はホームページをご覧ください。(申請書はホームページよりダウンロードできます。)
※※社協HP <http://www.toride-shakyo.or.jp>

※詳細につきましては助成金ホームページ等でご確認をお願いいたします。



■Panasonic NPO/NGO サポートファンド for SDGs

助成テーマ「貧困の解消に」に向けて取り組む NPO の組織基盤強化【国内助成】

社会において重要な役割を果たす NPO/NGO が持続発展的に社会変革に取り組めるよう、SDGs の大きな目標である「貧困の解消」に向けて取り組む NPO/NGO を対象に組織課題を明らかにする組織診断、具体的な組織課題の解決や組織運営を改善するための組織基盤強化の取り組みに助成します。

- ①国内に主たる活動と事務所を有する民間非営利組織であること
- ②団体設立から3年以上が経過し、有給常勤スタッフが1名以上であること
- ③政治・宗教活動を目的とせず、反社会的な勢力とは一切関わりがないこと
- ◆組織診断からはじめる A コース (助成1年目) 組織の優先課題とその解決の方向性を明らかにして、組織基盤強化計画を立案と組織基盤強化 するための取り組み…上限150万円
(助成 2 年目以降) 組織基盤強化の計画に基づき、組織課題の解決や組織運営を改善するための取り組み…上限200万円(各年)

- ◆組織基盤強化から始める B コース 組織の優先課題が明らかで、その解決の方向性に沿って立案した組織基盤強化計画に基づき、具体的組織課題の解決や組織運営を改善するための取り組み…上限 200 万円
(最大2年まで)

応募締切

2024年7月16日(火)～7月31日(水)必着 (各年)

申込方法

パナソニックホームページより応募企画書作成の用紙・手引きをダウンロードし、原本2部作成
配達記録が残る郵便または宅配便で下記まで送付

申込・問合せ

〒103-0012 東京都中央区日本橋堀留町1-4-3 日本橋 MI ビル 1 階

特定非営利活動法人 市民社会創造ファンド

Panasonic NPO/NGO サポートファンド for SDGs 国内助成・協働事務局 (担当 駒井・山田)

電話 03-5623-5055(月曜日～金曜日10時～17時)/FAX 03-5623-5057

E-mail: support-f@civilfund.org(問い合わせは極力 E-mail で)

8月のいこいの場は「コンサート」です(年齢問わず入場無料)

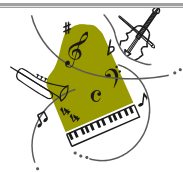

※開始時間が不規則になっておりますのでご注意ください。

月 日	時 間	場 所	出 演 者 (敬称略)	備 考
8/ 4(日)	14:00～	藤代公民館	取手シニアアンサンブル (グラントオーケストラ) 指揮者 古谷 譲	* 開場は各会場とも、 開始時間の30分前と なります。 ※20日(火) 福祉交流センター (取手市役所敷地内) ※※27日(火) 福祉会館 (取手図書館隣)
8/16(金)	14:00～	取手ウェルネスプラザ	鈴木ミチ 加藤大知 ピアノ 島田克也 (歌謡ショー)	
8/18(日)	10:30～	相馬公民館	寿玲穂サークル (踊り)	
8/20(火)	14:00～	福祉交流センター	ハッピーフレンド (フォークソング)	
8/27(火)	13:00～	福祉会館2階小ホール	竹乃会 (ポップス尺八)	
8/30(金)	13:30～	井野公民館	アンサンブルかたらい (ミニオカリナ) おと♪つむぎ (琴 フルート ピアノ)	

*できるだけ公共交通機関をご利用いただくか、乗り合わせなどでのご来場にご協力をお願いします。

令和6年能登半島地震災害義援金にご協力をお願いします。(12月27日まで)

皆様の温かいご協力により、6月25日現在、市内で集まった義援金は累計 1,551,384 円になりました。皆様のご協力に心より感謝申し上げます。

集まった義援金は 毎月、茨城県共同募金会に送金しております。その後 県内の義援金は、中央共同募金会に送金されます。全国から集まった義援金は、他の義援金(日本赤十字、他)と合わせて被災県に送られ、直接被災された皆様に届けられます。12月27日まで募集しておりますので、引き続きご協力をお願いいたします。

募金箱を置いていただいている施設 (敬称略・順不同) ※設置にご協力ありがとうございます。

各地区公民館、かたらいの郷、グリーンスポーツセンター、取手福祉会館、ウェルネスプラザ、老人福祉センター
あけぼの・さくら荘、カフェウェルカム(障害者福祉センターふじしろ)

取手市共同募金委員会(社協本所・藤代支所)の窓口でもお預かりしています。よろしくご協力をお願いします。





助けあいのまちづくり

令和6年度

「助けあい物語賞」募集

①絵画 ②作文・エッセイ

今年のテーマは「親切」

テーマ

「私や私たちがした親切」「私や私たちがしてもらってうれしかった親切」「親切にしてあげられなくて残念だったこと」をテーマに、絵画と作文・エッセイを募集します。

応募資格 市内在住・在学・在勤の方 受付期間 令和6年7月16日(火)～9月6日(金) ※当日消印有効

応募規格等 ①絵画の部：四つ切サイズまで(紙質は自由)水彩、油、クレヨン他

②作文・エッセイの部：応募用紙は自由 ※日本語で書かれたもののみ有効

本文の文字数は、400字以上1200字以内 ※400字詰め原稿用紙1枚以上3枚以内

注意事項

*どちらも未発表のものに限ります。

- ① 作品は一人一作品とし、自作で未発表のものに限ります。
- ② 作品は原則として返却されません。(メールでの応募はできません。)
- ③ 応募作品の著作権等は、(社福)取手市社会福祉協議会に帰属します。入賞作品は、当会の広報紙、Webサイト等で紹介されることがあります。

審査 (社福)取手市社会福祉協議会選考委員会にて審査の上、入賞者に通知いたします。

各賞 入賞者には賞状と副賞を進呈します。(①絵画 ②作文・エッセイ それぞれ) ※学生の場合は図書カード
*大賞 各1名(商品券1万円) *社協会長賞 各1名(商品券5千円) *優秀賞 各1名(商品券3千円)

応募方法 応募用紙に作品と必要事項をご記入の上、下記までご持参または郵送いただけますよう、お願いします。

(応募用紙は取手市社会福祉協議会 HP からダウンロード可能です)

※ご持参の場合、取手市社会福祉協議会本所でも受付いたします。

取手市寺田5144-3 取手市役所敷地内 取手市福祉交流センター1階 社協本所事務局

【問合せ・申込】〒300-1512 取手市藤代700 取手市役所藤代庁舎2階 取手市社会福祉協議会藤代支所
「助けあい物語賞」係 TEL:0297-83-7341 FAX:0297-83-1308



7月の給食サービス

●さつき 3日(水)



7月のふれあいサロン 取手地区

- ハッピー 2(火) ●井野むつみ会 15(月) ●おおとね 17(水) ●かたらい 6(土) ●あけぼの 20(土)
- ハ-モニ-タウンティ-ル-ム 休止中 ●八重洲ニュータウンげん気会 4・11・18・25(毎週木) ●こ・こ・ろこども食堂 2・16(火)
- 脳トレサロン井野 17・26(金) ●クローバーの会 8(月) ●サロン de 憩い・オンライン13(土)
- 「ひとつ空の下で」UNSAM 10(水)・11(木)・22(月)・25(木) ●でんでん虫の会 5(金) ●小堀花水木の会 10(水)
- ボランティアとがしら 17(水) ●八重洲あいあい 19(金) ●脳トレサロンあけぼの 13・27(土)
- ひまわりの会 12(金)・14(日)・19(金) ●サワト子ども食堂 13(土) ●オレンジの集い 17(水)

7月のふれあいサロン 藤代地区

- お手玉の会 2・16(火) ●あじさい 16(火) ●かざぐるま 17(水) ●もみじの会 17(水) ●ひだまり 26(金)
- 花水木 23(火) ●ふじの会 17(水) ●ゆうゆう会 11・25(木) ●16創年の会 20(土) ●すずめ会 10・17(水)
- 稲穂の会 22(月) ●ふれあいサロン南 2・16(火) ●グリーンコミュニティ 8(月) ●がんサロンとりで 11・25(木)
- 元気友遊会 10・24(水) ●ふれあいサロン桜 9・23(火) ●おしゃべり処ほほえみ 3(水)・18(木)
- もしかめ会 18(木) ●つくしの会 15(月) ●つなぐ 毎週木曜と不定期の日曜

熱中症に注意



イベント・募集情報



水分補給と休息を

「本場どじょうすくい踊り」 お子様・お孫様と一緒に、
無料見学・体験会をご都合の良い時間帯にどうぞ！大歓迎
皆様の貴重なひと時を愉快的な仲間と「どじょうすくい踊り」を
一緒に、見学・体験してみませんか。「どじょうすくい踊り」は、
楽しみながら健康づくりに結びつく気軽な民舞です。道具を
準備して大師範が丁寧に説明、指導いたします。

- * 期日: 7月27日(土) 13時~14時30分
- * 会場: 取手駅ビルカルチャーセンター内
- * 指導者: 安来節保存会・大師範 砂川弘子
- * 連絡先: どじょうすくい踊りの会
代表 砂川(千葉)弘子 ☎0297-74-2624



「パソボラ取手」パソコン無料トラブル相談室

パソコンが起動しなくなった、動作が遅い、ウィルスに感染したなどの
トラブル解消のお手伝いをします。(部品代は実費負担となります)
※パソコン操作やソフトの使い方などの学習は対象外です。

- ★7/13(土) 寺原公民館 **開催時間 14:30~17:00**
- ★7/27(土) 戸頭公民館 **(受付 16:00まで)**
- 【問】パソボラ取手 廣瀬 ☎090-1435-0968



包丁研ぎボランティア(楽研会)会員募集中初心者歓迎!

※お一人様 包丁2点まで 包丁以外2点まで (無料)

- ★7/ 2(火) かたらいの郷
- ★7/ 4(木) 戸頭公民館
- ★7/12(金) 井野公民館
- ★7/17(水) 永山公民館
- ※受付時間 13:00~13:45まで



【問】楽研会 富永 ☎0297-72-3279

おもちゃドクターなんでも修理 *ドクター募集中!

- *修理代は無料ですが、乾電池等はご持参ください。
- ★7/19・8/16(金) 福祉交流センター 13:30~15:30
- ★藤代子育て支援センター 7/5・8/2(金)
- ★戸頭子育て支援センター 7/22・8/19(月)
- ★白山子育て支援センター 7/19・8/16(金)
- ★井野なないろ子育て支援センター7/19・8/16(金)
- ★みどりが丘子育て支援センター7/12(金) 10:30~12:00 ・8月お休み
- 【問】取手おもちゃ病院 鈴木 ☎0297-74-0618



「ようこそ「みみともの会」開催!(無料)

- 皆様の“今”を語り合いませんか。ホッとするひとときを
一緒に過ごしましょう。ご参加お待ちしております。
- ★日時 7/22(月)、8/19(月) 13時~15時
- ★会場 福祉交流センター(市役所敷地内)
- 【問】傾聴ボランティア「みみともの会」☎070-4212-5160

サワト子ども食堂開催(高校生までの子どもと保護者)

- * 7月13日(土) 12時~14時
高校生まで無料、大人300円(協力金)
※アレルギー対応はしていません。
- ◎お申込みはLINEまで LINE ID @946qoszp 定員20名
主催・会場 サワトのつけもの(東6-70-15) 【問】72-3345

精神障がい者の家族学習会開催(参加費無料)

- * 日時 9/14・10/12・11/9・12/14・1/11(いずれも土曜)
各回とも13時~15時
- * 場所 取手市福祉交流センター(取手市役所敷地内)
- * 内容 精神障がいの症状・経過・治療と支援、家族の
リカバリーについて学び、同じ体験をもつ家族
同士の語り合い、交流を行います。
- * 対象者 生きづらさを抱える精神・発達障がいのある方
のご家族で、5回とおして参加可能な方。
- * 定員 7名 * 募集期間 7/15(月)~8/5(月)
【問・申込】取手精神福祉家族会ホットスペース
☎080-3151-5566(平日10時~16時)
- * 後援 取手市

「パソコンひろば」会員募集!!

- 初心者大歓迎です。パソコン全般・WORD・EXEL・写真・
その他(持ち込みテキスト)にも応じております。
- ★藤代公民館(水曜日)7/3・17 13:30~15:00
- ★市民活動支援センター-藤代庁舎1階(土曜日)7/13・27
- ★会費 1800円(月2回) 10:00~11:30
- 【問】Fuji-I ネット 池田 ☎0297-83-0848

がんサロンとりで 開催!!

- がんになった方、家族の方、遺族の方、心を寄せたいと思っ
ている方、お話をしてみませんか。【開催時間13:00~16:00】
- ★日時 7/11、8/8、9/12(木) 原則第2木曜日
- ※サロンを支えるための勉強会 7/25、8/22、9/26(木) 第4木曜
- ★場所 取手市市民活動支援センター(藤代庁舎1階)
- 【問】がんサロンとりで 龍田 ☎090-2660-3941

◆笑いヨガ体験と座学講座 参加費 500円(資料代)

- 日時 7月10日(水) 午前10時~11時
- 場所 福祉交流センター(市役所敷地内)



◆笑いヨガ体験 参加費 無料

- 日時 7/17、8/14、9/18(水) 午前10時30分~11時
- 場所 福祉交流センター(市役所敷地内)

【問】取手笑いヨガクラブ 京泉(きょういずみ)
☎090-7425-3901 メール toridewaraiyoga@gmail.com

第17回 地域・子ども食堂にっこりキッチン

- * 7月は、イートイン&テイクアウトです。 **3色丼&マカロニサラダ**
- ★日時 7月21日(日) 11時30分~
- ★会場 取手市平野198 13時30分
- ★料金 こども100円(高校生まで) 大人200円
- 【問・申込】こども食堂にっこりキッチン 菅谷
☎0297-82-3682 mail t.fujishiro23@gmail.com

*掲載希望の方は原稿を前月15日までにお持ちください。
誌面の都合等で掲載できない場合はお許しください。

【問】取手市総合ボランティア支援センター
☎0297-74-9110 メール vc-cupid@toride-shakyo.



大雨や地震などの災害に備えましょう。普段から、避難場所、避難場所への経路、家族・友人知人との
集合場所、防災グッズ、水や食糧品などの備蓄など、被災した時、逃げる時に必要なものや事柄の
確認をして、常に準備しておきましょう。空振りに終わっても、まず命を守る行動をお願いします。